

| | | | |
|-----------------------------------------------------------------------------------------------------------------------------------------------------|----------------|-------|---------|
| DOCUMENT PROJECTE: D2.22_Exp. 21_900379_Av. Alfons XIII_Doc.Graf. Arquitectura_Signat | IDENTIFICADORS | ESTAT | APROVAT |
| ALTRES DADES Codi per a validació: CSW7G-TZKRV-AMVVF Data d'emissió: 29 de Maig de 2025 a les 14:00:42 Pàgina 1 de 43 | SIGNATURES | | |
| | | | |



Remodelació Avinguda d'Alfons XIII. Badalona



Municipi
BADALONA

Tipus d'actuació
Remodelació d'avinguda urbana

Expedient
900379/21

Data
Octubre 2024

Tipus de document
Projecte d'execució

Gestió
**Direcció de Serveis de l'Espai Públic
Servei d'Actuacions de Mobilitat Sostenible (SAMS)**

Redacció de projecte
-Autor
JPAM Estudio de Arquitectura S.L.P.

-Especialista Ambiental
AZ Paisatge

-Especialistes en Xarxes
**MOSE Serveis d'Enginyeria, S.L.P.U.
ESTEYCO S.A.**

-Especialistes en Costes
GOPA. Arq. Técnica S.C.P.

Relació de documents i volums

01-17. D1 Memòria i annexos

18-26. D2 Plànols

27. D3 Plec de prescripcions tècniques

28. D4 Pressupost

22/28

Volums



Aquesta és una còpia impresa del document electrònic (Ref.: 3585086 CSW7G-TZKRV-AMVVF 37EE8E85E5745EA40708EE04954782B69DC6EB61) generada amb l'aplicació Informàtica Firmadoc. El document està APROVAT. Mitjançant el codi de verificació pot comprovar la validesa de la signatura electrònica dels documents signats en l'adreça web: <https://verificador.amb.cat/verificador/Document/home>

| Índex de volums | | | |
|---------------------------------------------------------------------------------------------------------------------------------------------------------------------------------------------------------------------------------------------------------------------------------------------------------------------------------------------------------------------------------------------------------------------------------------------------------------------------------------------------------------------------------------------------------------------------------------------------------------------------------------------------------------------------------------------------------------------------------------------------------------------------------------------------------------------------------------------------------------------------------------------------------------------------------------------------------------------------------------------------------------------------------------------------------------------------------------------------------------------------------------------------------------------------------------------------------------------------------------------------------------------------------------------------------------------------------------------------------------------------------------------------------------------------------------------------------------------------------------------------------------------------------------------------------------------------------------------------------------------------------------------------------------------------------------------------------------------------------------------------------------------------------------------------------------------------------------------------------------------------------------------------------------------------------------------------------------------------------------------------------------------------------------------------------------------------------------------------------------------------------------------------------------------------------|----------------------------------------------------------------------------------------------------------------------------------------------------------|------------------------------------------------------------------------------------------------------------------------------------------------------------------------------------|-------------------------------------------------------------------------------------------------------------------------------------------------------------------------------|
| D1 Memòria i annexos | D2 Plànols | D3 Plec de prescripcions tècniques | D4 Pressupost |
| 01-16 | 18-26 | 27 | 28 |
| <div><div>01</div><div>Memòria</div><div>Annex 01. Antecedents, àmbit d'actuació i situació prèvia</div><div>Annex 02. Planejament</div><div>Annex 03. Topografia. Part 1</div></div> <div><div>02</div><div>Annex 03. Topografia. Part 2</div><div>Annex 04. Geologia i geotècnia</div><div>Annex 05. Definició geomètrica i replanteig</div><div>Annex 06. Moviment de terres</div><div>Annex 07. Climatologia, hidrologia i drenatge</div></div> <div><div>03-04-05-06-07-08-09-10</div><div>Annex 08. Xarxa de clavegueram</div><div>Parts 1 – 2 – 3 – 4 – 5 – 6 – 7 – 8</div></div> <div><div>11</div><div>Annex 09. Canalitzacions i desviaments de cursos d'aigua</div><div>Annex 10. Ferss i paviments</div><div>Annex 11. Estructures i murs</div><div>Annex 12. Enllumenat</div><div>Annex 13. Xarxa de reg i abastament d'aigua pel reg</div><div>Annex 14. Plantacions</div></div> <div><div>12</div><div>Annex 15. Senyalització, abalisament i seguretat vial</div><div>Annex 16. Semaforització</div><div>Annex 17. Serveis existents. Serveis afectats. Nous subministraments i instal·lacions de serveis. Part 1</div></div> <div><div>13</div><div>Annex 17. Part 2</div><div>Annex 18. Expropiacions, ocupacions temporals, restitució de dreta reals i servitud</div></div> <div><div>14</div><div>Annex 19. Autoritzacions i concessions</div><div>Annex 20. Pla de control de qualitat</div><div>Annex 21. Estudi de seguretat i salut</div><div>Annex 22. Aspectes ambientals</div><div>Annex 23. Estudi de gestió residus construcció i demolició</div><div>Annex 24. Accessibilitat</div></div> <div><div>15</div><div>Annex 25. Desviaments de trànsit i fases d'execució</div><div>Annex 26. Pla d'obra</div><div>Annex 27. Justificació de preus</div><div>Annex 28. Pla de consum i manteniment de l'obra acabada</div><div>Annex 29. Pressupost coneixement de l'Administració</div><div>Annex 30. Fitxa resum de les característiques del projecte</div><div>Annex 31. Cales de l'estat actual</div><div>Annex 32. Mobiliari urbà</div><div>Annex 33. Infografies</div></div> <div><div>16 – 17</div><div>Annex 34. Estudi mobilitat</div></div> | <div><div>18 – 19 – 20 – 21 – 22</div><div>Doc.Graf. Arquitectura</div></div> <div><div>23 – 24 – 25 – 26</div><div>Doc.Graf. Instal·lacions</div></div> | <div><div>27</div><div>01. Condicions administratives</div><div>02. Plec de prescripcions tècniques generals</div><div>03. Plec de prescripcions tècniques particulars</div></div> | <div><div>28</div><div>01. Amidaments</div><div>02. Quadre de preus I</div><div>03. Quadre de preus II</div><div>04. Pressupost</div><div>05. Resum de pressupost</div></div> |

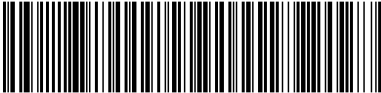

| LLISTAT DE PLÀNOLS | |
|--------------------|-----------------|
| Número de plano | Nombre de plano |

| | |
|----------------------|----------------------------------------------------------|
| 01. SITUACIÓ GENERAL | |
| SG.00 | LLISTAT PLÀNOLS |
| SG.01 | INDEX I SITUACIÓ GENERAL |
| SG.02.1 | EMPLAÇAMENT |
| SG.02.2 | ÀMBITS PROJECTE |
| SG.03 | PLANTA GENERAL PROPOSTA |
| SG.04.1 | PLANEJAMENT 01 |
| SG.04.2 | PLANEJAMENT 02 |
| SG.04.3 | PLANEJAMENT 03 |
| SG.05.0 | TOPOGRÀFIC |
| SG.05.1 | TOPOGRÀFIC, ZONA 1 |
| SG.05.2 | TOPOGRÀFIC, ZONA 2 |
| SG.05.3 | TOPOGRÀFIC, ZONA 3 |
| SG.05.4 | TOPOGRÀFIC, ZONA 4 |
| SG.05.5 | TOPOGRÀFIC, ZONA 5 |
| SG.05.6 | TOPOGRÀFIC, ZONA 6 |
| SG.05.7 | TOPOGRÀFIC, ZONA 7 |
| SG.05.8 | TOPOGRÀFIC, ZONA 8 |
| SG.05.9 | TOPOGRÀFIC, ZONA 9 |
| SG.05.10 | TOPOGRÀFIC, ZONA 10 |
| SG.06.0 | PLANTA GENERAL SECCIONES |
| SG.06.1 | ESTAT ACTUAL, PERFILS TRANSVERSALS, PK000, PK020, PK040 |
| SG.06.2 | ESTAT ACTUAL, PERFILS TRANSVERSALS, PK060, PK080, PK10 |
| SG.06.3 | ESTAT ACTUAL, PERFILS TRANSVERSALS, PK120, PK140, PK160 |
| SG.06.4 | ESTAT ACTUAL, PERFILS TRANSVERSALS, PK180, PK200, PK22 |
| SG.06.5 | ESTAT ACTUAL, PERFILS TRANSVERSALS, PK240, PK260, PK280 |
| SG.06.6 | ESTAT ACTUAL, PERFILS TRANSVERSALS, PK300, PK320, PK340 |
| SG.06.7 | ESTAT ACTUAL, PERFILS TRANSVERSALS, PK360, PK380, PK400 |
| SG.06.8 | ESTAT ACTUAL, PERFILS TRANSVERSALS, PK420, PK440, PK460 |
| SG.06.9 | ESTAT ACTUAL, PERFILS TRANSVERSALS, PK480, PK480', PK480 |
| SG.06.10 | ESTAT ACTUAL, PERFILS TRANSVERSALS, PK480, PK500, PK520 |
| SG.06.11 | ESTAT ACTUAL, PERFILS TRANSVERSALS, PK540, PK560, PK580 |
| SG.06.12 | ESTAT ACTUAL, PERFILS TRANSVERSALS, PK600, PK620, PK640 |
| SG.06.13 | ESTAT ACTUAL, PERFILS TRANSVERSALS, PK660, PK680, PK700 |
| SG.06.14 | ESTAT ACTUAL, PERFILS TRANSVERSALS, PK720, PK740, PK760 |
| SG.06.15 | ESTAT ACTUAL, PERFILS TRANSVERSALS, PK780, PK800, PK820 |
| SG.06.16 | ESTAT ACTUAL, PERFILS TRANSVERSALS, PK840, PK860, PK880 |
| SG.06.17 | ESTAT ACTUAL, PERFILS TRANSVERSALS, PK900, PK920, PK940 |
| SG.06.18 | ESTAT ACTUAL, PERFILS TRANSVERSALS, PK960 |
| SG.08.0 | SUPERPOSICIÓ |
| SG.08.1 | SUPERPOSICIÓ, ZONA 1 |
| SG.08.2 | SUPERPOSICIÓ, ZONA 2 |
| SG.08.3 | SUPERPOSICIÓ, ZONA 3 |
| SG.08.4 | SUPERPOSICIÓ, ZONA 4 |
| SG.08.5 | SUPERPOSICIÓ, ZONA 5 |
| SG.08.6 | SUPERPOSICIÓ, ZONA 6 |
| SG.08.7 | SUPERPOSICIÓ, ZONA 7 |
| SG.08.8 | SUPERPOSICIÓ, ZONA 8 |
| SG.08.9 | SUPERPOSICIÓ, ZONA 9 |
| SG.08.10 | SUPERPOSICIÓ, ZONA 10 |
| SG.09.0 | ENDERROCS |
| SG.09.1 | ENDERROCS, ZONA 1 |
| SG.09.2 | ENDERROCS, ZONA 2 |
| SG.09.3 | ENDERROCS, ZONA 3 |
| SG.09.4 | ENDERROCS, ZONA 4 |
| SG.09.5 | ENDERROCS, ZONA 5 |
| SG.09.6 | ENDERROCS, ZONA 6 |
| SG.09.7 | ENDERROCS, ZONA 7 |
| SG.09.8 | ENDERROCS, ZONA 8 |
| SG.09.9 | ENDERROCS, ZONA 9 |
| SG.09.10 | ENDERROCS, ZONA 10 |

| LLISTAT DE PLÀNOLS | |
|--------------------|-----------------|
| Número de plano | Nombre de plano |

| | |
|--------------------------|---------------------------------------------|
| 02. DEFINICIÓ GEOMÈTRICA | |
| DG.01.0 | PLANTA GENERAL PROPOSTA |
| DG.01.1 | PLANTA GENERAL, ZONA 1 |
| DG.01.2 | PLANTA GENERAL, ZONA 2 |
| DG.01.3 | PLANTA GENERAL, ZONA 3 |
| DG.01.4 | PLANTA GENERAL, ZONA 4 |
| DG.01.5 | PLANTA GENERAL, ZONA 5 |
| DG.01.6 | PLANTA GENERAL, ZONA 6 |
| DG.01.7 | PLANTA GENERAL, ZONA 7 |
| DG.01.8 | PLANTA GENERAL, ZONA 8 |
| DG.01.9 | PLANTA GENERAL, ZONA 9 |
| DG.01.10 | PLANTA GENERAL, ZONA 10 |
| DG.02.0 | REPLANTEIG |
| DG.02.1 | REPLANTEIG, ZONA 1 |
| DG.02.2 | REPLANTEIG, ZONA 2 |
| DG.02.3 | REPLANTEIG, ZONA 3 |
| DG.02.4 | REPLANTEIG, ZONA 4 |
| DG.02.5 | REPLANTEIG, ZONA 5 |
| DG.02.6 | REPLANTEIG, ZONA 6 |
| DG.02.7 | REPLANTEIG, ZONA 7 |
| DG.02.8 | REPLANTEIG, ZONA 8 |
| DG.02.9 | REPLANTEIG, ZONA 9 |
| DG.02.10 | REPLANTEIG, ZONA 10 |
| DG.03.1 | SECCIONS TRANSVERSALS, PK000, PK020, PK040 |
| DG.03.2 | SECCIONS TRANSVERSALS, PK060, PK080, PK100 |
| DG.03.3 | SECCIONS TRANSVERSALS, PK120, PK140, PK160 |
| DG.03.4 | SECCIONS TRANSVERSALS, PK180, PK200, PK220 |
| DG.03.5 | SECCIONS TRANSVERSALS, PK240, PK260, PK280 |
| DG.03.6 | SECCIONS TRANSVERSALS, PK300, PK320, PK340 |
| DG.03.7 | SECCIONS TRANSVERSALS, PK360, PK380, PK400 |
| DG.03.8 | SECCIONS TRANSVERSALS, PK420, PK440, PK440' |
| DG.03.9 | SECCIONS TRANSVERSALS, PK480, PK480', PK480 |
| DG.03.10 | SECCIONS TRANSVERSALS, PK480, PK500, PK520 |
| DG.03.11 | SECCIONS TRANSVERSALS, PK540, PK560, PK580 |
| DG.03.12 | SECCIONS TRANSVERSALS, PK600, PK620, PK640 |
| DG.03.13 | SECCIONS TRANSVERSALS, PK660, PK680, PK700 |
| DG.03.14 | SECCIONS TRANSVERSALS, PK720, PK740, PK760 |
| DG.03.15 | SECCIONS TRANSVERSALS, PK780, PK800, PK820 |
| DG.03.16 | SECCIONS TRANSVERSALS, PK840, PK860, PK880 |
| DG.03.17 | SECCIONS TRANSVERSALS, PK900, PK920, PK940 |
| DG.03.18 | SECCIONS TRANSVERSALS, PK960 |
| DG.04.1 | SEC. LONGITUDINALS, ZONA 1, 2, 3, 4 |
| DG.04.2 | SEC. LONGITUDINALS, ZONA 5, 6, 7, 8 |
| DG.04.3 | SEC. LONGITUDINALS, ZONA 9, 10 |
| DG.04.4 | SEC. LONGITUDINALS, ZONA 1, 2, 3, 4 |
| DG.04.5 | SEC. LONGITUDINALS, ZONA 5, 6, 7, 8 |
| DG.04.6 | SEC. LONGITUDINALS, ZONA 9, 10 |
| DG.04.7 | PERFIL LONGITUDINALS, ZONA 1, 2, 3 |
| DG.04.8 | PERFIL LONGITUDINALS, ZONA 4, 5, 6 |
| DG.04.9 | PERFIL LONGITUDINALS, ZONA 7, 8, 9 |
| DG.04.10 | PERFIL LONGITUDINALS, ZONA 10 |
| DG.04.11 | PERFIL LONGITUDINALS, ZONA 1, 2, 3 |
| DG.04.12 | PERFIL LONGITUDINALS, ZONA 4, 5, 6 |
| DG.04.13 | PERFIL LONGITUDINALS, ZONA 7, 8, 9 |
| DG.04.14 | PERFIL LONGITUDINALS, ZONA 10 |

| LLISTAT DE PLÀNOLS | |
|--------------------|-----------------|
| Número de plano | Nombre de plano |

| | |
|---------------|--------------------------------------------------------------------|
| 03. PAVIMENTS | |
| PV.01.0 | PAVIMENTS, ACABATS |
| PV.01.1 | PAVIMENTS, PLANTA ZONA 1 |
| PV.01.2 | PAVIMENTS, PLANTA ZONA 2 |
| PV.01.3 | PAVIMENTS, PLANTA ZONA 3 |
| PV.01.4 | PAVIMENTS, PLANTA ZONA 4 |
| PV.01.5 | PAVIMENTS, PLANTA ZONA 5 |
| PV.01.6 | PAVIMENTS, PLANTA ZONA 6 |
| PV.01.7 | PAVIMENTS, PLANTA ZONA 7 |
| PV.01.8 | PAVIMENTS, PLANTA ZONA 8 |
| PV.01.9 | PAVIMENTS, PLANTA ZONA 9 |
| PV.01.10 | PAVIMENTS, PLANTA ZONA 10 |
| PV.02.0 | PAVIMENTS, PLANTA I DETALLS |
| PV.02.1 | DETALL, SECCION ST1 |
| PV.02.2 | DETALL, SECCION ST2 |
| PV.02.3 | DETALL, SECCION ST3 |
| PV.02.4 | DETALL, GUAL PEATONAL |
| PV.02.5 | DETALL, GUAL RODAT |
| PV.02.6 | DETALL, PARADA DEL BUS |
| PV.02.7 | PLANTA GENERAL, POSICIÓ I CODIS DELS PARADES DEL BUS |
| PV.02.8 | PLANTA GENERAL, PARADAS 1, 2, 3 |
| PV.02.9 | PLANTA GENERAL, PARADAS 4, 5, 6 |
| PV.02.10 | PLANTA GENERAL, PARADAS 7, 8, 9, 10 |
| PV.02.11 | UBICACIÓ RESTAURANTS |
| PV.02.12 | PLANTA GENERAL, 3D AVINGUDA ALFONS XIII / JUAN VALERA |
| PV.02.13 | PLANTA GENERAL, 3D AVINGUDA ALFONS XIII / JUAN VALERA, ARBRES |
| PV.02.14 | PLANTA GENERAL, 3D AVINGUDA ALFONS XIII / AVINGUDA MARESME |
| PV.02.15 | PLANTA GENERAL, 3D AVINGUDA ALFONS XIII / AVINGUDA MARESME, ARBRES |
| PV.02.16 | PLANTA GENERAL, 3D PARADES BUS |
| PV.02.17 | PLANTA GENERAL, 3D PARADES BUS, ARBRES |
| PV.03.0 | REPLANTEIG GUALS |
| PV.03.1 | REPLANTEIG GUALS, ZONA 1 |
| PV.03.2 | REPLANTEIG GUALS, ZONA 2 |
| PV.03.3 | REPLANTEIG GUALS, ZONA 3 |
| PV.03.4 | REPLANTEIG GUALS, ZONA 4 |
| PV.03.5 | REPLANTEIG GUALS, ZONA 5 |
| PV.03.6 | REPLANTEIG GUALS, ZONA 6 |
| PV.03.7 | REPLANTEIG GUALS, ZONA 7 |
| PV.03.8 | REPLANTEIG GUALS, ZONA 8 |
| PV.03.9 | REPLANTEIG GUALS, ZONA 9 |
| PV.03.10 | REPLANTEIG GUALS, ZONA 10 |
| PV.03.11 | REPLANTEIG GUALS, DETAIL 01 |
| PV.03.12 | REPLANTEIG GUALS, DETAIL 02 |
| PV.03.13 | REPLANTEIG GUALS, DETAIL 03 |
| PV.04.0 | VORADES, ENCINTATS, EMBORNALS |
| PV.04.1 | VORADES, ENCINTATS, EMBORNALS, ZONA 1 |
| PV.04.2 | VORADES, ENCINTATS, EMBORNALS, ZONA 2 |
| PV.04.3 | VORADES, ENCINTATS, EMBORNALS, ZONA 3 |
| PV.04.4 | VORADES, ENCINTATS, EMBORNALS, ZONA 4 |
| PV.04.5 | VORADES, ENCINTATS, EMBORNALS, ZONA 5 |
| PV.04.6 | VORADES, ENCINTATS, EMBORNALS, ZONA 6 |
| PV.04.7 | VORADES, ENCINTATS, EMBORNALS, ZONA 7 |
| PV.04.8 | VORADES, ENCINTATS, EMBORNALS, ZONA 8 |
| PV.04.9 | VORADES, ENCINTATS, EMBORNALS, ZONA 9 |
| PV.04.10 | VORADES, ENCINTATS, EMBORNALS, ZONA 10 |
| PV.04.11 | VORADES, ENCINTATS, EMBORNALS, DETALLS |

| | |
|----------------|---------------------|
| 06. ENLLUMENAT | |
| EP.00.0 | ENLLUMENAT |
| EP.00.1 | ENLLUMENAT, ZONA 1 |
| EP.00.2 | ENLLUMENAT, ZONA 2 |
| EP.00.3 | ENLLUMENAT, ZONA 3 |
| EP.00.4 | ENLLUMENAT, ZONA 4 |
| EP.00.5 | ENLLUMENAT, ZONA 5 |
| EP.00.6 | ENLLUMENAT, ZONA 6 |
| EP.00.7 | ENLLUMENAT, ZONA 7 |
| EP.00.8 | ENLLUMENAT, ZONA 8 |
| EP.00.9 | ENLLUMENAT, ZONA 9 |
| EP.00.10 | ENLLUMENAT, ZONA 10 |

| LLISTAT DE PLÀNOLS | |
|--------------------|-----------------|
| Número de plano | Nombre de plano |

| | |
|-----------------|----------------------|
| 09. PLANTACIONS | |
| PL.01.0 | PLANTACIONS |
| PL.01.1 | PLANTACIONS, ZONA 1 |
| PL.01.2 | PLANTACIONS, ZONA 2 |
| PL.01.3 | PLANTACIONS, ZONA 3 |
| PL.01.4 | PLANTACIONS, ZONA 4 |
| PL.01.5 | PLANTACIONS, ZONA 5 |
| PL.01.6 | PLANTACIONS, ZONA 6 |
| PL.01.7 | PLANTACIONS, ZONA 7 |
| PL.01.8 | PLANTACIONS, ZONA 8 |
| PL.01.9 | PLANTACIONS, ZONA 9 |
| PL.01.10 | PLANTACIONS, ZONA 10 |
| PL.02.1 | PLANTACIONS, DETALL |
| PL.02.2 | PLANTACIONS 01 |
| PL.02.3 | PLANTACIONS 02 |
| PL.02.4 | PLANTACIONS 03 |

| | |
|--------------------|-------------------------------|
| 10. MOBILIARI URBÀ | |
| MU.01.0 | MOBILIARI URBÀ |
| MU.01.1 | MOBILIARI URBÀ, ZONA 1 |
| MU.01.2 | MOBILIARI URBÀ, ZONA 2 |
| MU.01.3 | MOBILIARI URBÀ, ZONA 3 |
| MU.01.4 | MOBILIARI URBÀ, ZONA 4 |
| MU.01.5 | MOBILIARI URBÀ, ZONA 5 |
| MU.01.5b | MOBILIARI URBÀ, ZONA 5 DETALL |
| MU.01.6 | MOBILIARI URBÀ, ZONA 6 |
| MU.01.7 | MOBILIARI URBÀ, ZONA 7 |
| MU.01.8 | MOBILIARI URBÀ, ZONA 8 |
| MU.01.9 | MOBILIARI URBÀ, ZONA 9 |
| MU.01.10 | MOBILIARI URBÀ, ZONA 10 |
| MU.02.1 | MOBILIARI URBÀ, DETALLS 1 |
| MU.02.2 | MOBILIARI URBÀ, DETALLS 2 |

| | |
|-------------------|-------------------------------|
| 11. SENYALITZACIÓ | |
| SV.01.0 | SENYALITZACIÓ |
| SV.01.1 | SENYALITZACIÓ, ZONA 1 |
| SV.01.2 | SENYALITZACIÓ, ZONA 2 |
| SV.01.3 | SENYALITZACIÓ, ZONA 3 |
| SV.01.4 | SENYALITZACIÓ, ZONA 4 |
| SV.01.5 | SENYALITZACIÓ, ZONA 5 |
| SV.01.6 | SENYALITZACIÓ, ZONA 6 |
| SV.01.7 | SENYALITZACIÓ, ZONA 7 |
| SV.01.8 | SENYALITZACIÓ, ZONA 8 |
| SV.01.9 | SENYALITZACIÓ, ZONA 9 |
| SV.01.10 | SENYALITZACIÓ, ZONA 10 |
| SV.02.1 | DETALLS SENYALITZACIÓ, DET01 |
| SV.02.2 | DETALLS SENYALITZACIÓ, DET 02 |
| SV.02.3 | DETALLS SENYALITZACIÓ, DET 03 |
| SV.02.4 | DETALLS SENYALITZACIÓ, DET 04 |

| | |
|------------------------------------------------------------|-------------------------------------|
| 14. SENYALITZACIÓ I ORDENACIÓ DEL TRANSIT DURANT LES OBRES | |
| ST.01.1 | FASES DE OBRA - FASE 1 |
| ST.01.2 | FASES DE OBRA - FASE 2 |
| ST.01.3 | FASES DE OBRA - FASE 3 |
| ST.01.4 | FASES DE OBRA |
| ST.01.5 | FASE OBRA 1 I 2. GESTIÓ DE RESIDUS. |
| ST.01.6 | FASE OBRA 3. GESTIÓ DE RESIDUS. |

| | |
|-------------------------|-------------------------------|
| 15. ASPECTES AMBIENTALS | |
| AA.01.0 | ASPECTES AMBIENTALS |
| AA.01.1 | ASPECTES AMBIENTALS, ZONA 1 |
| AA.01.2 | ASPECTES AMBIENTALS, ZONA 2 |
| AA.01.3 | ASPECTES AMBIENTALS, ZONA 3 |
| AA.01.4 | ASPECTES AMBIENTALS, ZONA 4 |
| AA.01.5 | ASPECTES AMBIENTALS, ZONA 5 |
| AA.01.6 | ASPECTES AMBIENTALS, ZONA 6 |
| AA.01.7 | ASPECTES AMBIENTALS, ZONA 7 |
| AA.01.8 | ASPECTES AMBIENTALS, ZONA 8 |
| AA.01.9 | ASPECTES AMBIENTALS, ZONA 9 |
| AA.01.10 | ASPECTES AMBIENTALS, ZONA 10 |
| AA.02.0 | PAVIMENT IMPERMEABLE |
| AA.02.1 | PAVIMENT IMPERMEABLE, ZONA 1 |
| AA.02.2 | PAVIMENT IMPERMEABLE, ZONA 2 |
| AA.02.3 | PAVIMENT IMPERMEABLE, ZONA 3 |
| AA.02.4 | PAVIMENT IMPERMEABLE, ZONA 4 |
| AA.02.5 | PAVIMENT IMPERMEABLE, ZONA 5 |
| AA.02.6 | PAVIMENT IMPERMEABLE, ZONA 6 |
| AA.02.7 | PAVIMENT IMPERMEABLE, ZONA 7 |
| AA.02.8 | PAVIMENT IMPERMEABLE, ZONA 8 |
| AA.02.9 | PAVIMENT IMPERMEABLE, ZONA 9 |
| AA.02.10 | PAVIMENT IMPERMEABLE, ZONA 10 |



Ajuntament de Badalona

CAP DE SERVEIS DE PROJECTES I OBRES
Xavier Nogués de Haro

DIRECCIÓ DE PROJECTE
JPAM
Estudio de Arquitectura SLP.

EQUIP

JPAM City Makers, Arquitectura
MOSE, Ingeniería
ESTEYCO, Ingeniería
AZ, Paisaje
GOPA, Arq. Técnica

exp. 900379/21
PROJECTE EXECUTIU

PROJECTE EXECUTIU DE REMODELACIÓ DE L'AVINGUDA ALFONS XIII, Entre els carrers de Juan Valera i Bogatell, de Badalona
BADALONA

LLISTAT PLÀNOLS
SITUACIÓ GENERAL



SG.00
Juny 2023

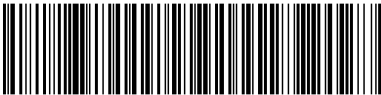

Aquesta és una còpia impresa del document electrònic (Ref.: 3585086 CSW7G-TZKRV-AMVVF 37EE8E5E5745EAA0708EE049547828B69C6CEB61) generada amb l'aplicació Informàtica Firmadoc. El document està APROVAT. Mitjançant el codi de verificació

pot comprovar la validesa de la signatura electrònica dels documents signats en l'adreça web: <https://verificador.docubim.cat/verificador/docubim/home>

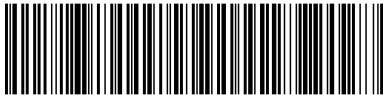

Aquesta és una còpia impresa del document electrònic (Ref.: 3585086 CSW7G-TZKRV-AMVVF 37EE8E5E5745EAA708EE04954782B69DC6EB61) generada amb l'aplicació informàtica Firmadoc. El document està APROVAT. Mitjançant el codi de verificació pot comprovar la validesa de la signatura electrònica dels documents signats en l'adreça web: <https://verificador.amb.cat/verificador/Document/home>

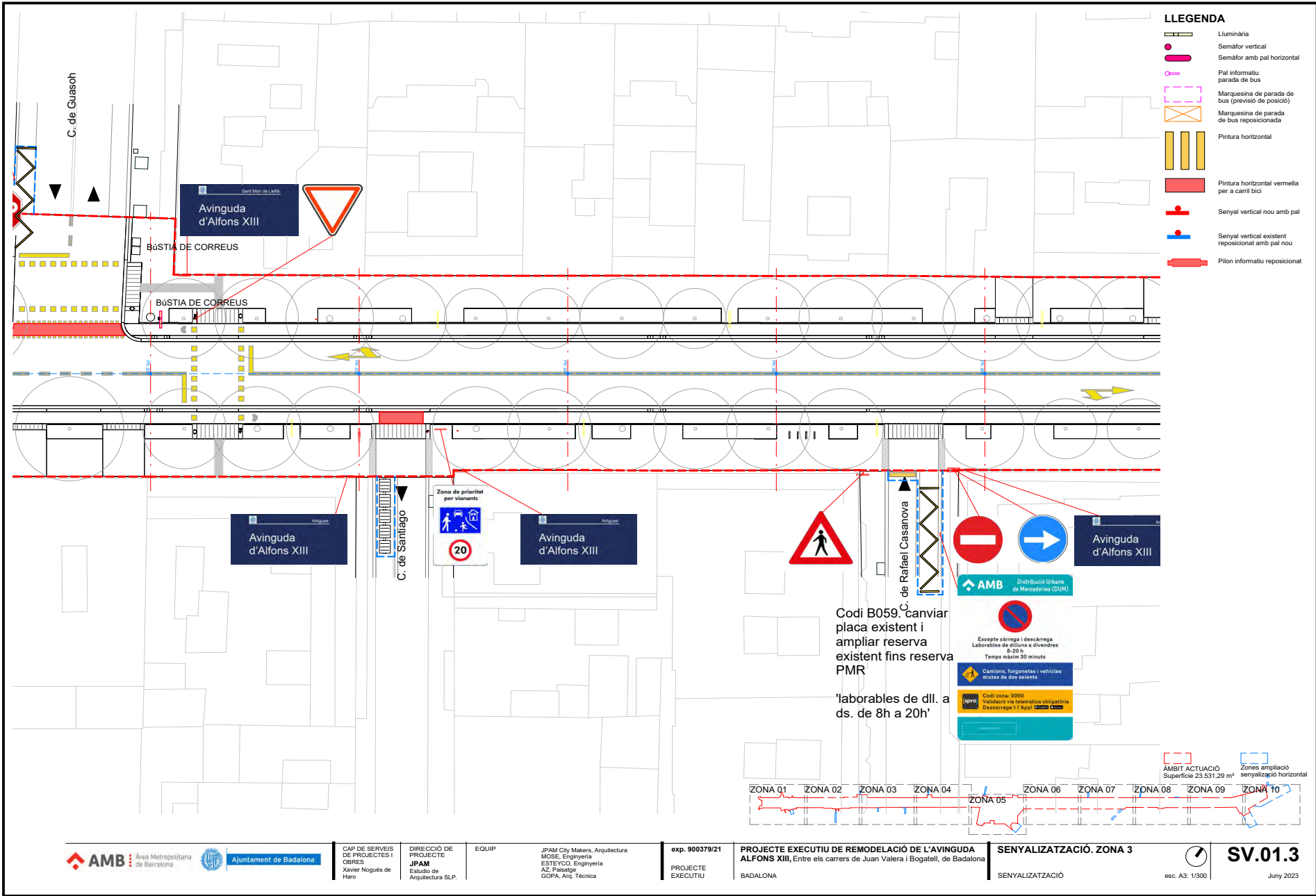

AMB Àrea Metropolitana de Barcelona
Ajuntament de Badalona

CAP DE SERVEIS DE PROJECTES I OBRES
Xavier Nogués de Haro

DIRECCIÓ DE PROJECTE
JPAM
Estudio de Arquitectura SLP.

EQUIP

JPAM City Makers, Arquitectura
MOSE, Enginyeria
ESTEYCO, Enginyeria
AZ, Paisatge
GOPA, Arq. Tècnica

exp. 900379/21
PROJECTE EXECUTIU

PROJECTE EXECUTIU DE REMODELACIÓ DE L'AVINGUDA ALFONS XIII, Entre els carrers de Juan Valera i Bogatell, de Badalona
BADALONA

SENyalització. ZONA 3
SENyalització

esc. A3: 1/300

SV.01.3
Juny 2023

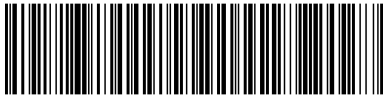
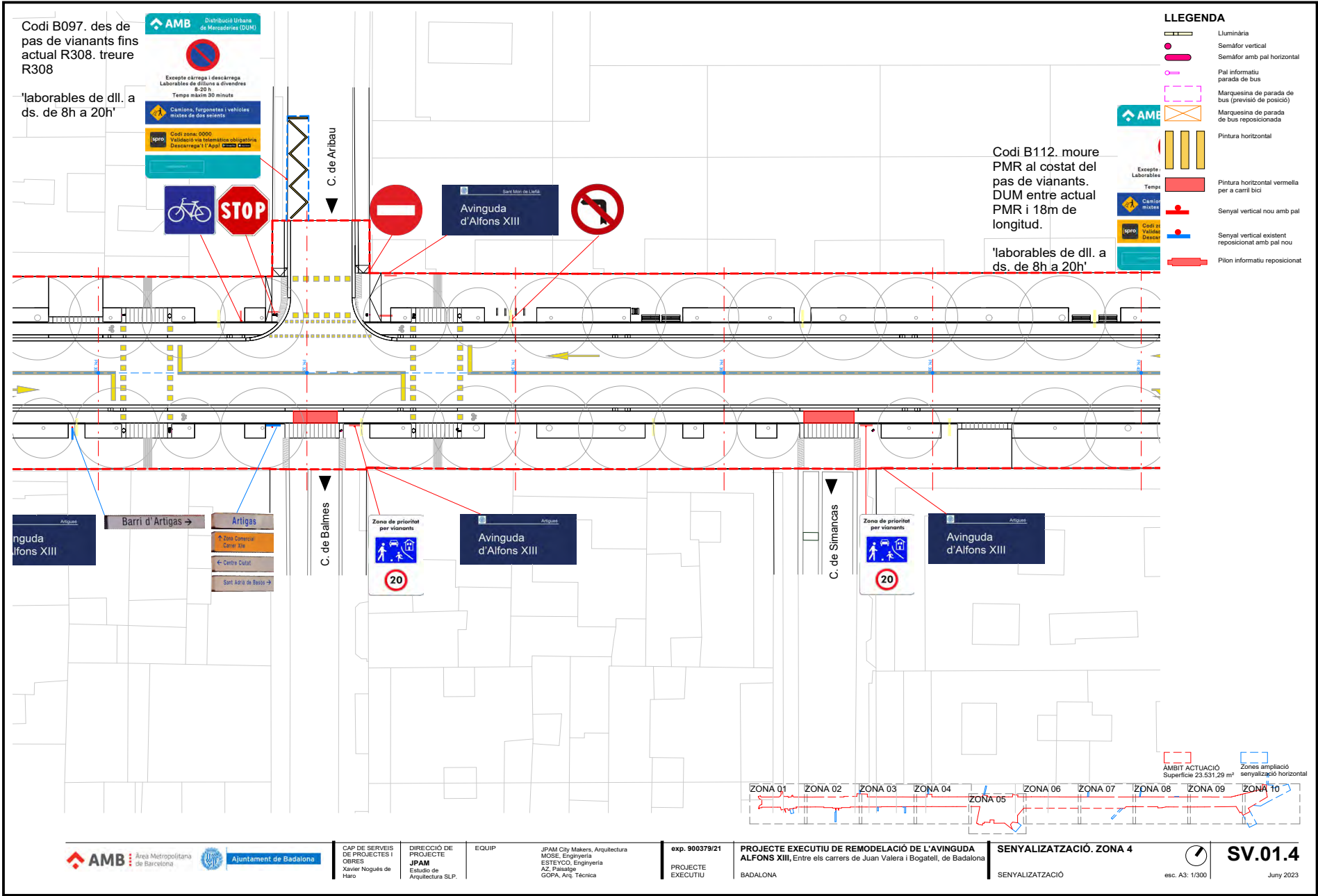

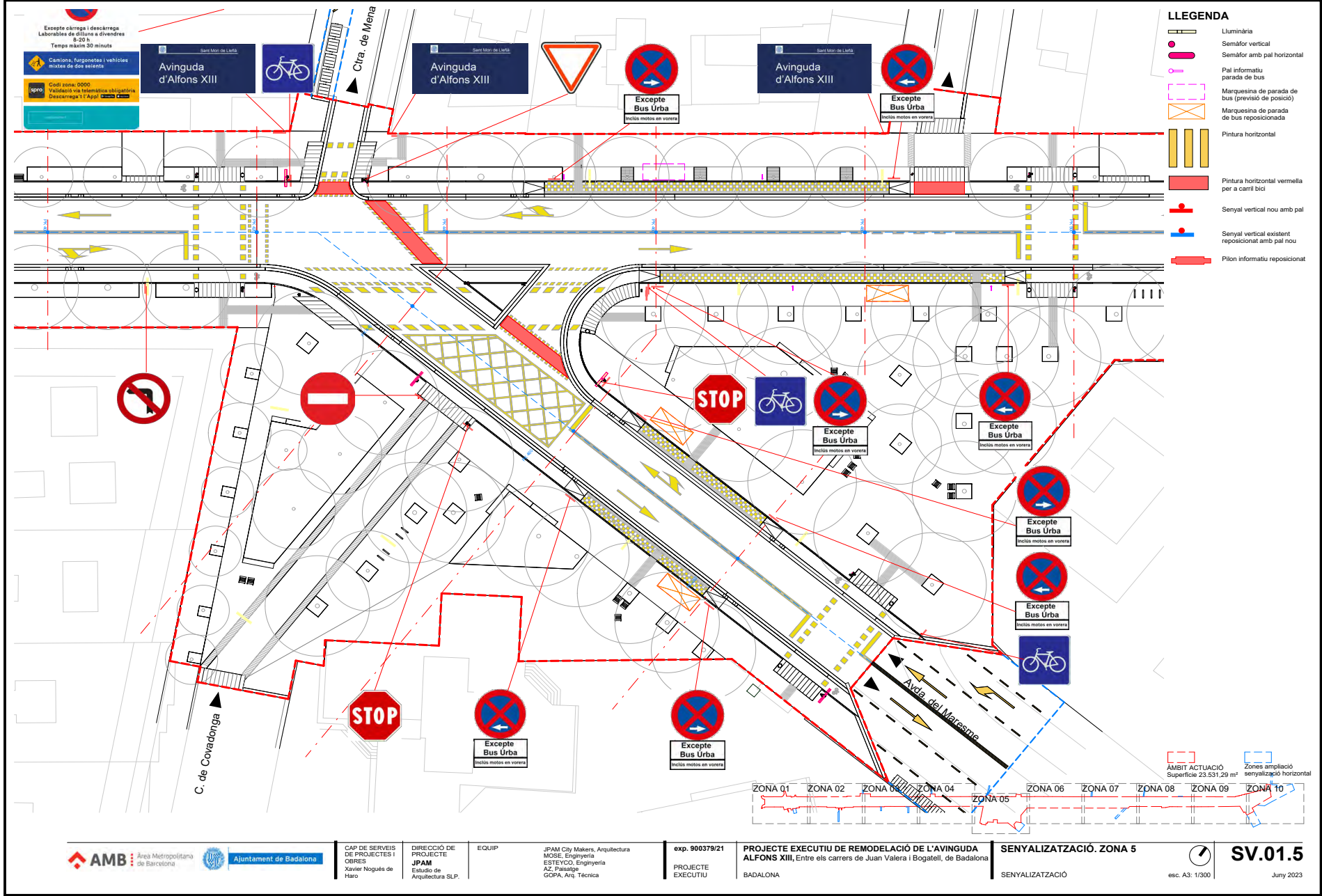

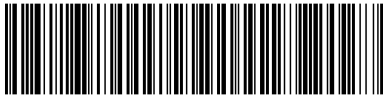

Aquesta és una còpia impresa del document electrònic (Ref.: 3585086 CSW7G-TZKRV-AMVVF 37EE8E5E5745EAA4708E04954782B69DC6EB61) generada amb l'aplicació informàtica Firmadoc. El document està APROVAT. Mitjançant el codi de verificació pot comprovar la validesa de la signatura electrònica dels documents signats en l'adreça web: <https://verificador.amb.cat/verificador/Document/home>

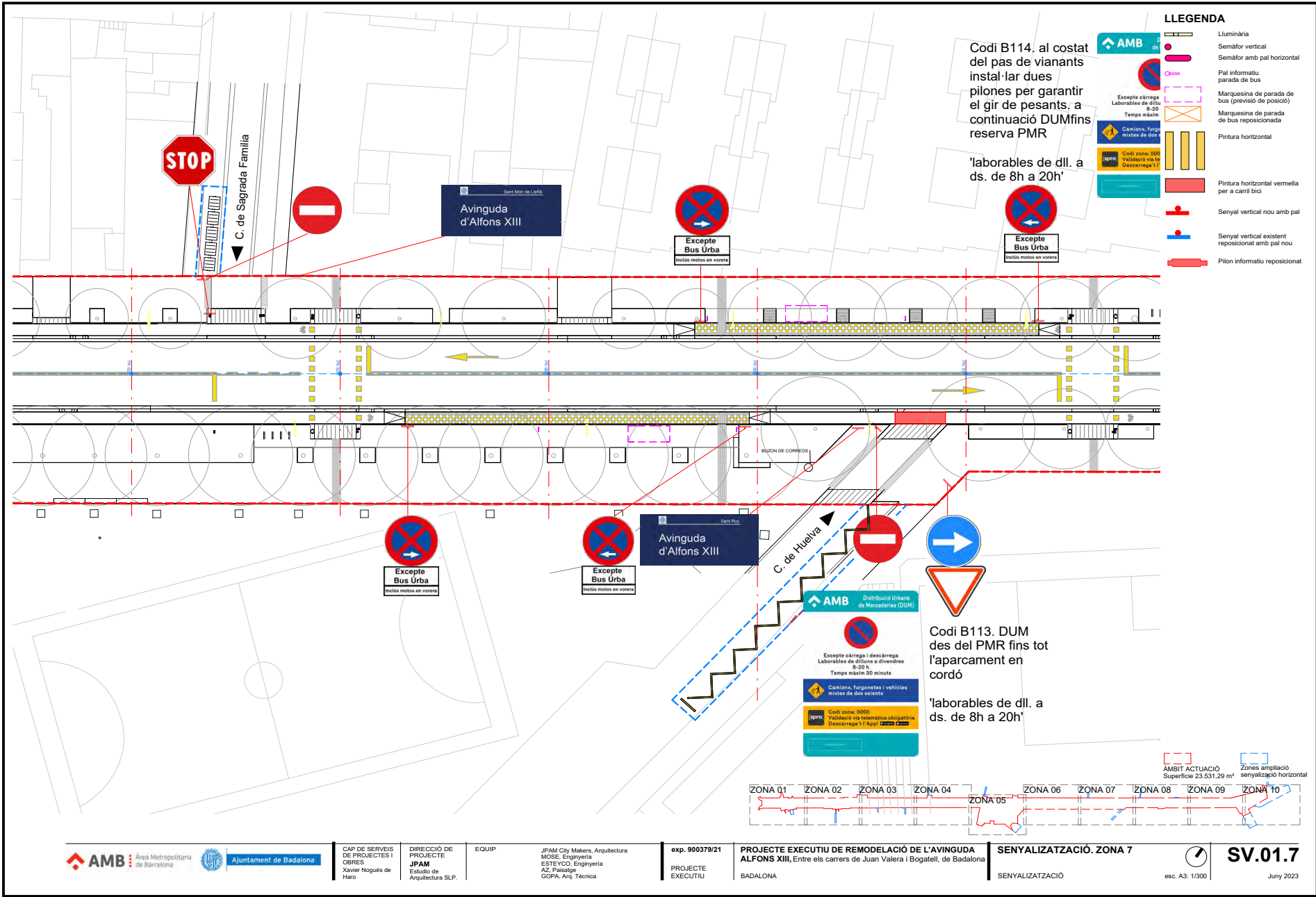

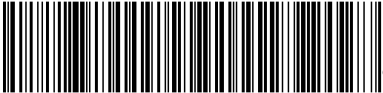

Aquesta és una còpia impresa del document electrònic (Ref.: 3585086 CSW7G-TZKRV-AMVVF 37EE8E85E5745EA40708EE04954782B69DC6EB61) generada amb l'aplicació informàtica Firmadoc. El document està APROVAT. Mitjançant el codi de verificació pot comprovar la validesa de la signatura electrònica dels documents signats en l'adreça web: <https://verificador.amb.cat/verificador/Document/0/home>

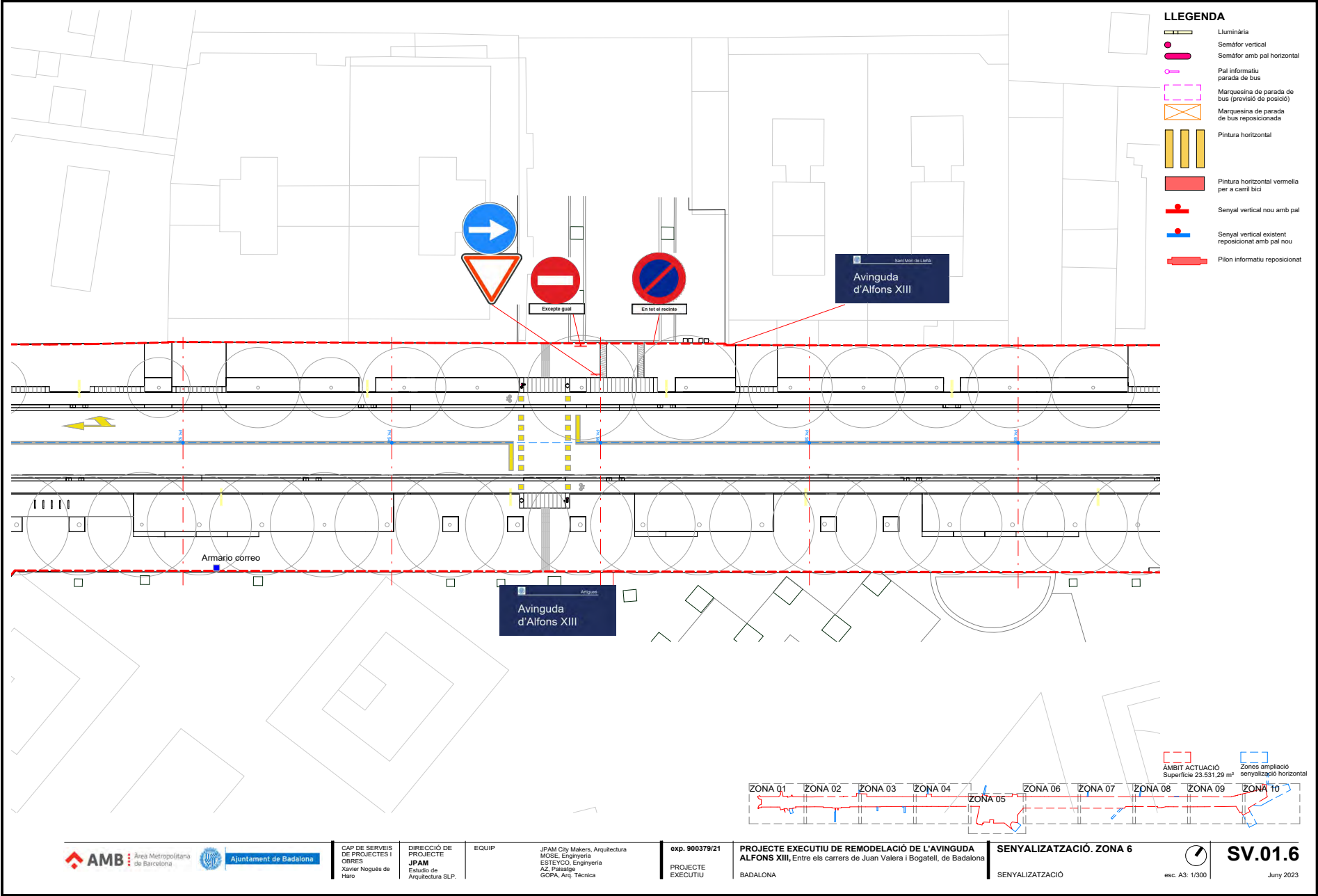

AMB Àrea Metropolitana de Barcelona
Ajuntament de Badalona

CAP DE SERVEIS DE PROJECTES I OBRES
Xavier Nogués de Haro

DIRECCIÓ DE PROJECTE
JPAM
Estudio de Arquitectura SLP.

EQUIP

JPAM City Makers, Arquitectura
MOSE, Enginyeria
ESTEYCO, Enginyeria
AZ, Paisatge
GOPA, Arq. Técnica

exp. 900379/21
PROJECTE EXECUTIU

PROJECTE EXECUTIU DE REMODELACIÓ DE L'AVINGUDA ALFONS XIII, Entre els carrers de Juan Valera i Bogatell, de Badalona
BADALONA

SENyalització. ZONA 6
SENyalització

esc. A3: 1/300

SV.01.6
Juny 2023

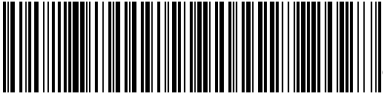
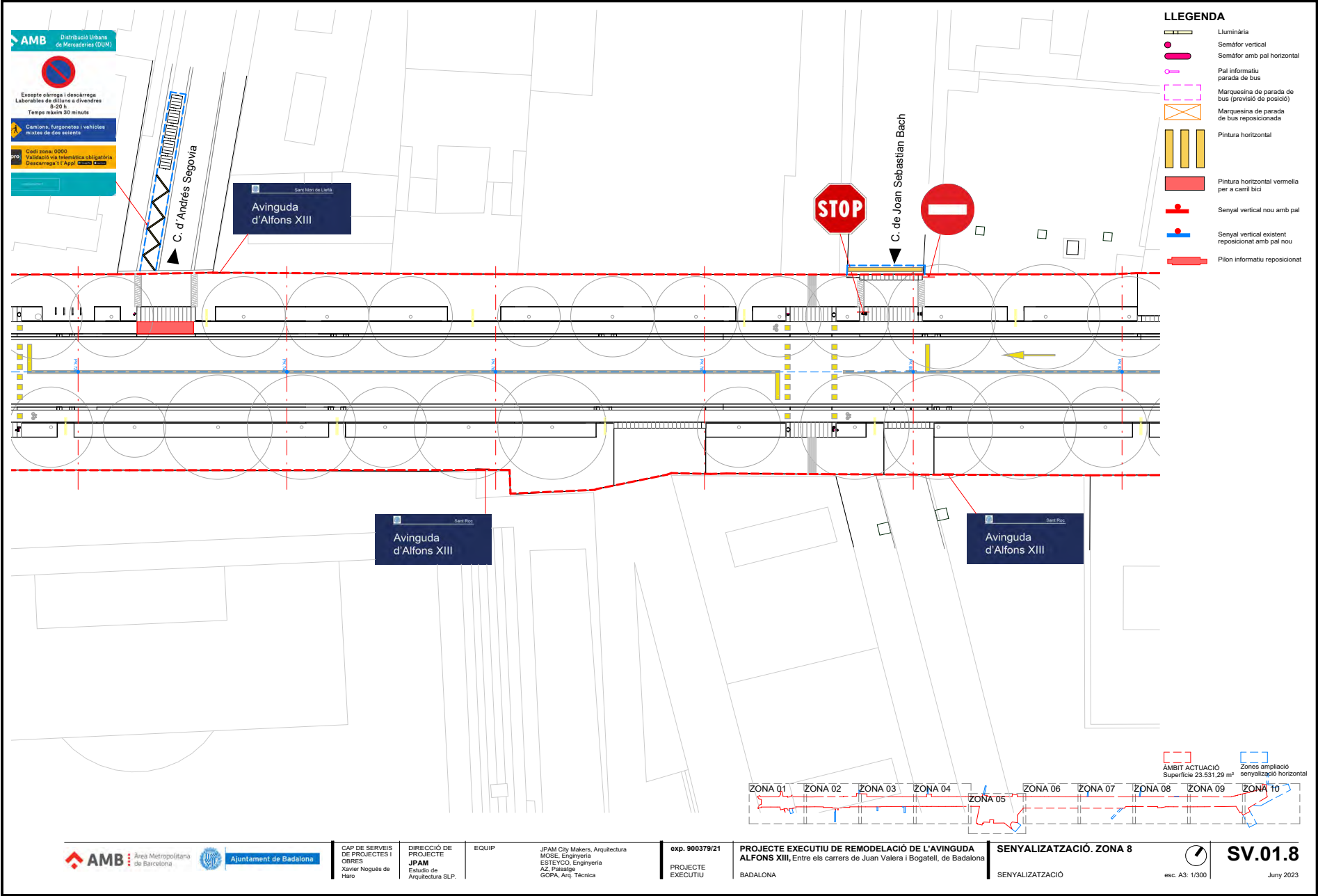

Aquesta és una còpia impresa del document electrònic (Ref.: 3585086 CSW7G-TZKRV-AMVVF 37EE8E85E5745EAA40708EE04954782B69DC6EB61) generada amb l'aplicació informàtica Firmadoc. El document està APROVAT. Mitjançant el codi de verificació pot comprovar la validesa de la signatura electrònica dels documents signats en l'adreça web: <https://verificador.amb.cat/verificador/Document/home>

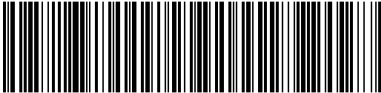

Aquesta és una còpia impresa del document electrònic (Ref.: 3585086 CSW7G-TZKRV-AMVVF 37EE8E85E5745EAA4708EE0E4954782B69DC6EB61) generada amb l'aplicació informàtica Firmadoc. El document està APROVAT. Mitjançant el codi de verificació pot comprovar la validesa de la signatura electrònica dels documents signats en l'adreça web: https://verificador.amb.cat/verificador/Document/home

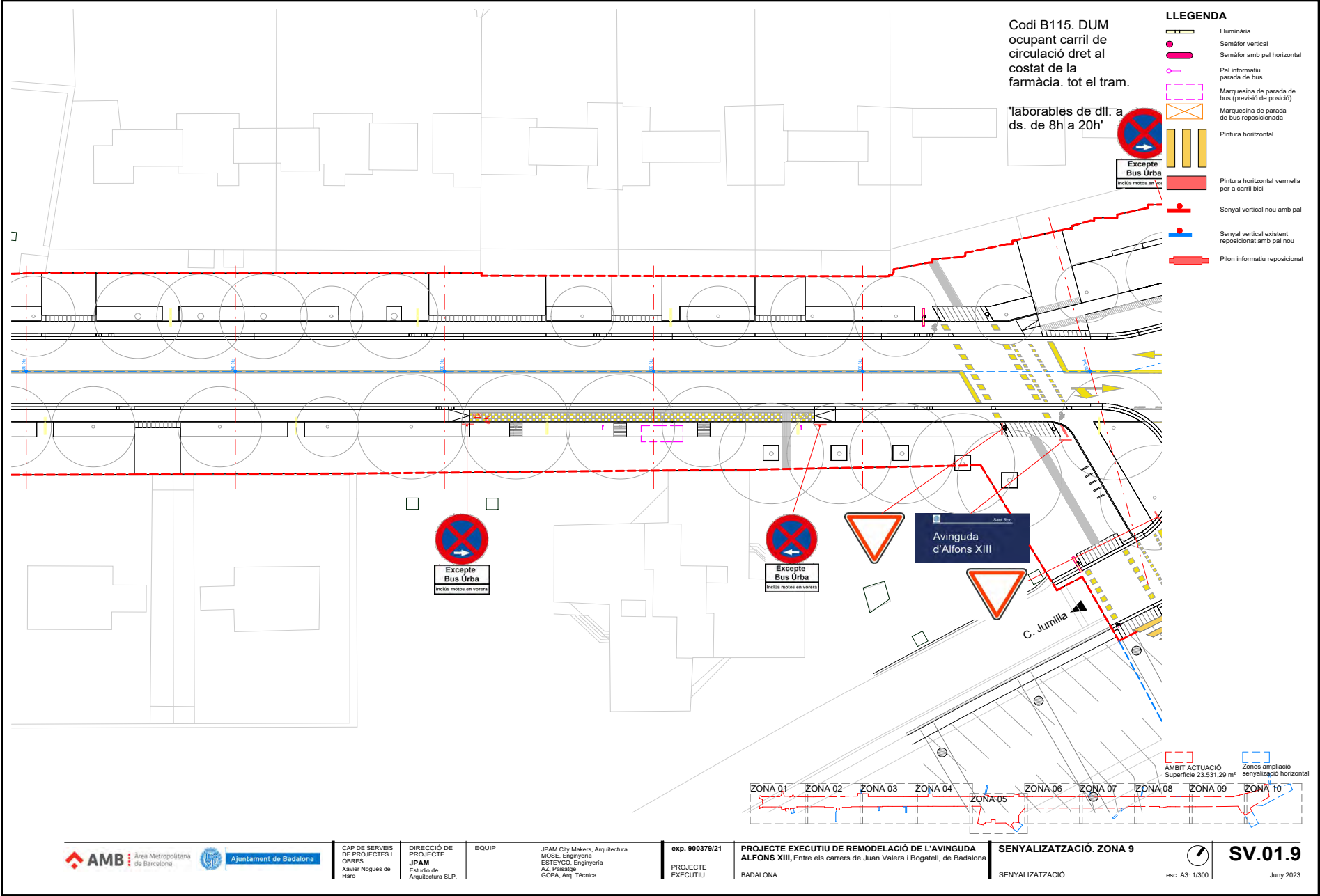

CAP DE SERVEIS
DE PROJECTES I
OBRES
Xavier Nogués de
Haro

DIRECCIÓ DE
PROJECTE
JPAM
Estudio de
Arquitectura SLP.

EQUIP

JPAM City Makers, Arquitectura
MOSE, Enginyeria
ESTEYCO, Enginyeria
AZ, Paisatge
GOPA, Arq. Técnica

exp. 900379/21
PROJECTE
EXECUTIU

PROJECTE EXECUTIU DE REMODELACIÓ DE L'AVINGUDA
ALFONS XIII, Entre els carrers de Juan Valera i Bogatell, de Badalona
BADALONA

SENYALITZACIÓ. ZONA 9
SENYALITZACIÓ

esc. A3: 1/300

SV.01.9
Juny 2023

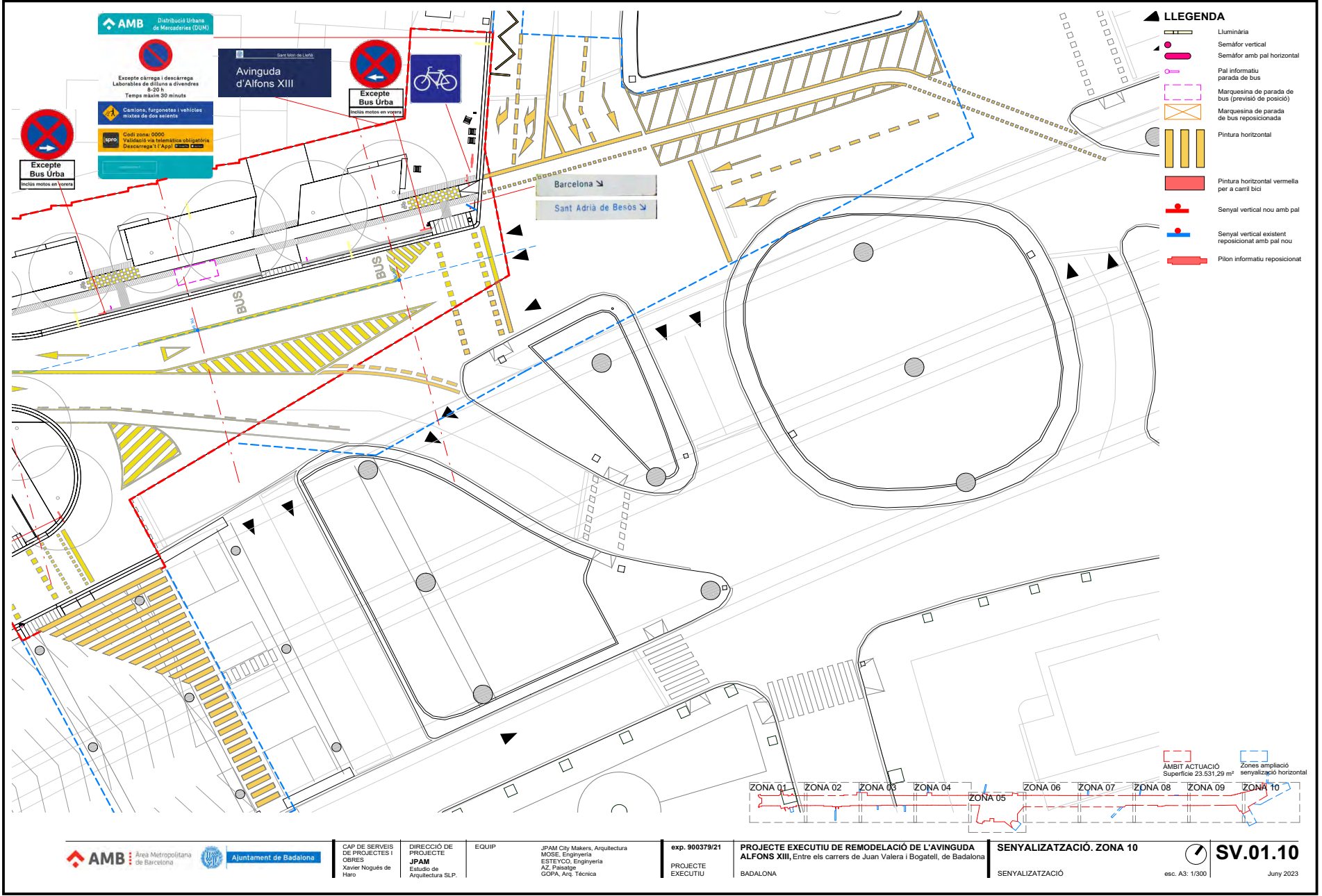
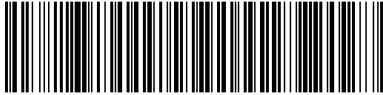

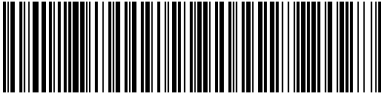

Aquesta és una còpia impresa del document electrònic (Ref.: 3585086 CSW7G-TZKRV-AMVVF 37EE8E85E5745EA4A708EE04954782B69DC6EB61) generada amb l'aplicació informàtica Firmadoc. El document està APROVAT. Mitjançant el codi de verificació pot comprovar la validesa de la signatura electrònica dels documents signats en l'adreça web: <https://verificador.amb.cat/verificador/Document/home>



CAP DE SERVEIS
DE PROJECTES I
OBRES
Xavier Nogués de
Haro

DIRECCIÓ DE
PROJECTE
JPAM
Estudio de
Arquitectura SLP.

EQUIP

JPAM City Makers, Arquitectura
MOSE, Enginyeria
ESTEYCO, Enginyeria
AZ, Paisatge
GOPA, Arq. Tècnica

exp. 900379/21
PROJECTE
EXECUTIU

PROJECTE EXECUTIU DE REMODELACIÓ DE L'AVINGUDA
ALFONS XIII, Entre els carrers de Juan Valera i Bogatell, de Badalona
BADALONA

DETALLS SENYALIZACIÓ. DET01
SENYALITZACIÓ



SV.02.1

June 2023

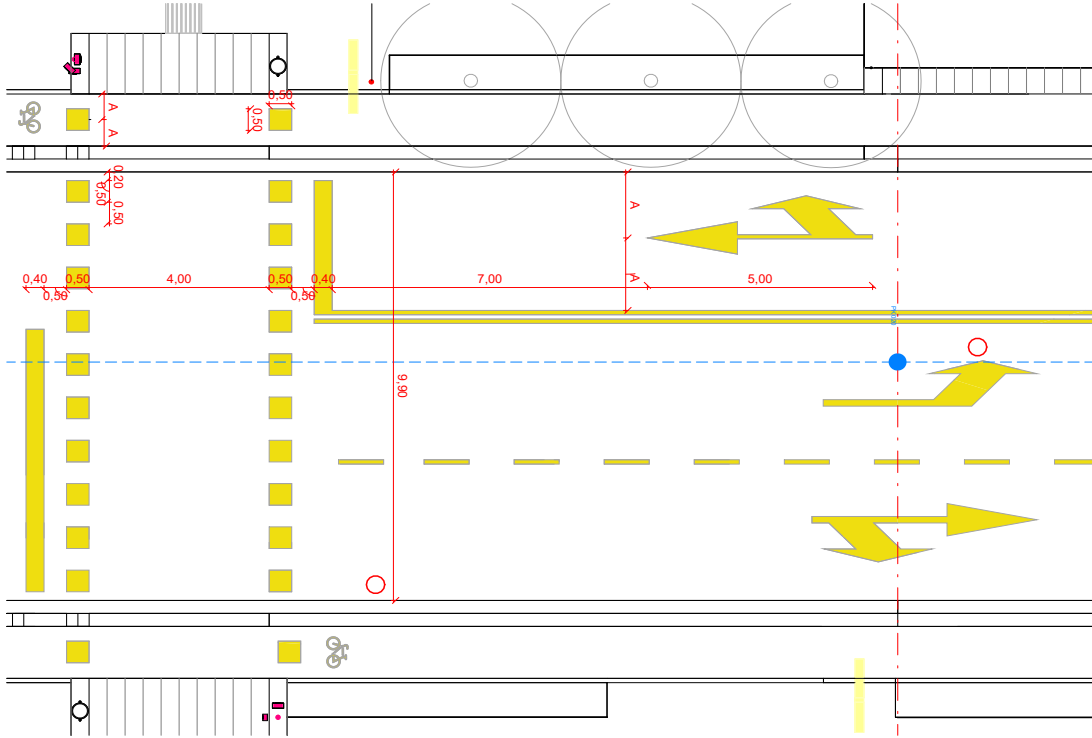

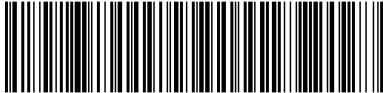

Aquesta és una còpia impresa del document electrònic (Ref.: 3585086 CSW7G-TZKRV-AMVVF 37EE8E85E5745EA4A708EE04954782B28B9DC6EB61) generada amb l'aplicació informàtica Firmadoc. El document està APROVAT. Mitjançant el codi de verificació pot comprovar la validesa de la signatura electrònica dels documents signats en l'adreça web: <https://verificador.amb.cat/verificador/Document/home>



CAP DE SERVEIS
DE PROJECTES I
OBRES
Xavier Nogués de
Haro

DIRECCIÓ DE
PROJECTE
JPAM
Estudio de
Arquitectura SLP.

EQUIP

JPAM City Makers, Arquitectura
MOSE, Enginyeria
ESTEYCO, Enginyeria
AZ, Paisatge
GOPA, Arq. Tècnica

exp. 900379/21
PROJECTE
EXECUTIU

PROJECTE EXECUTIU DE REMODELACIÓ DE L'AVINGUDA
ALFONS XIII, Entre els carrers de Juan Valera i Bogatell, de Badalona
BADALONA

DETALLS SENYALITZACIÓ. DET 02
SENYALITZACIÓ



SV.02.2

Juny 2023

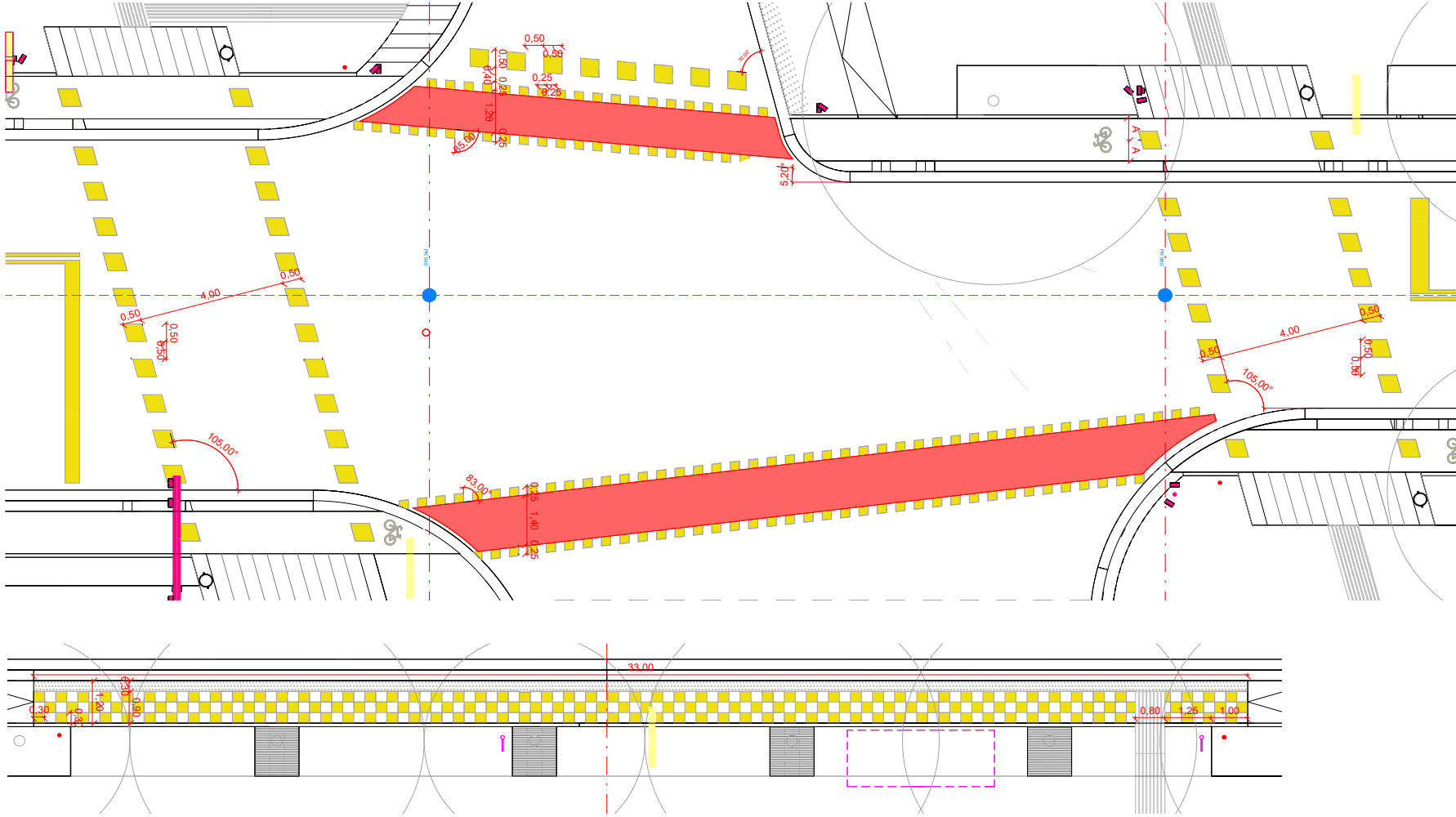

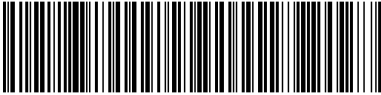

Aquesta és una còpia impresa del document electrònic (Ref.: 3585086 CSW7G-TZKRV-AMVVF 37EE8E85E745EA4708EE04954782B69DC6EB61) generada amb l'aplicació Informàtica Firmadoc. El document està APROVAT. Mitjançant el codi de verificació pot comprovar la validesa de la signatura electrònica dels documents signats en l'adreça web: <https://verificador.amb.cat/verificador/Document/home>



CAP DE SERVEIS
DE PROJECTES I
OBRES
Xavier Nogués de
Haro

DIRECCIÓ DE
PROJECTE
JPAM
Estudio de
Arquitectura SLP.

EQUIP

JPAM City Makers, Arquitectura
MOSE, Enginyeria
ESTEYCO, Enginyeria
AZ, Paisatge
GOPA, Arq. Técnica

exp. 900379/21
PROJECTE
EXECUTIU

PROJECTE EXECUTIU DE REMODELACIÓ DE L'AVINGUDA
ALFONS XIII, Entre els carrers de Juan Valera i Bogatell, de Badalona
BADALONA

DETALLS SENYALIZACIÓ. DET 03
SENYALITZACIÓ



SV.02.3

Juny 2023

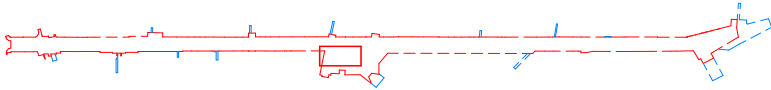
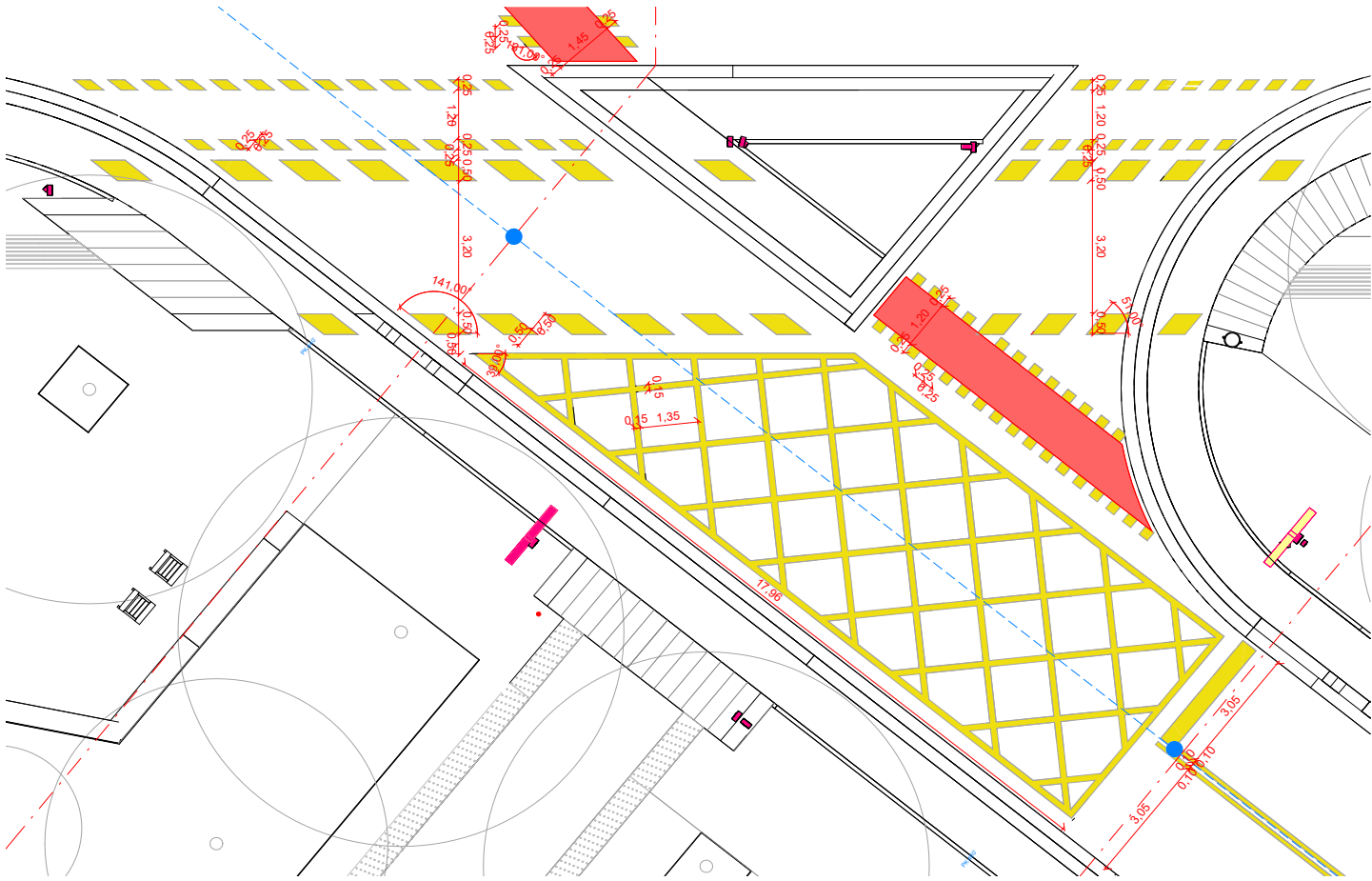

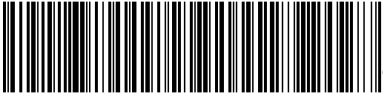

Aquesta és una còpia impresa del document electrònic (Ref.: 3585086 CSW7G-TZKRV-AMVVF 37EE8E5E5745EA40708EE04954782B69DC6EB61) generada amb l'aplicació informàtica Firmadoc. El document està APROVAT. Mitjançant el codi de verificació pot comprovar la validesa de la signatura electrònica dels documents signats en l'adreça web: <https://verificador.amb.cat/verificador/Document/home>

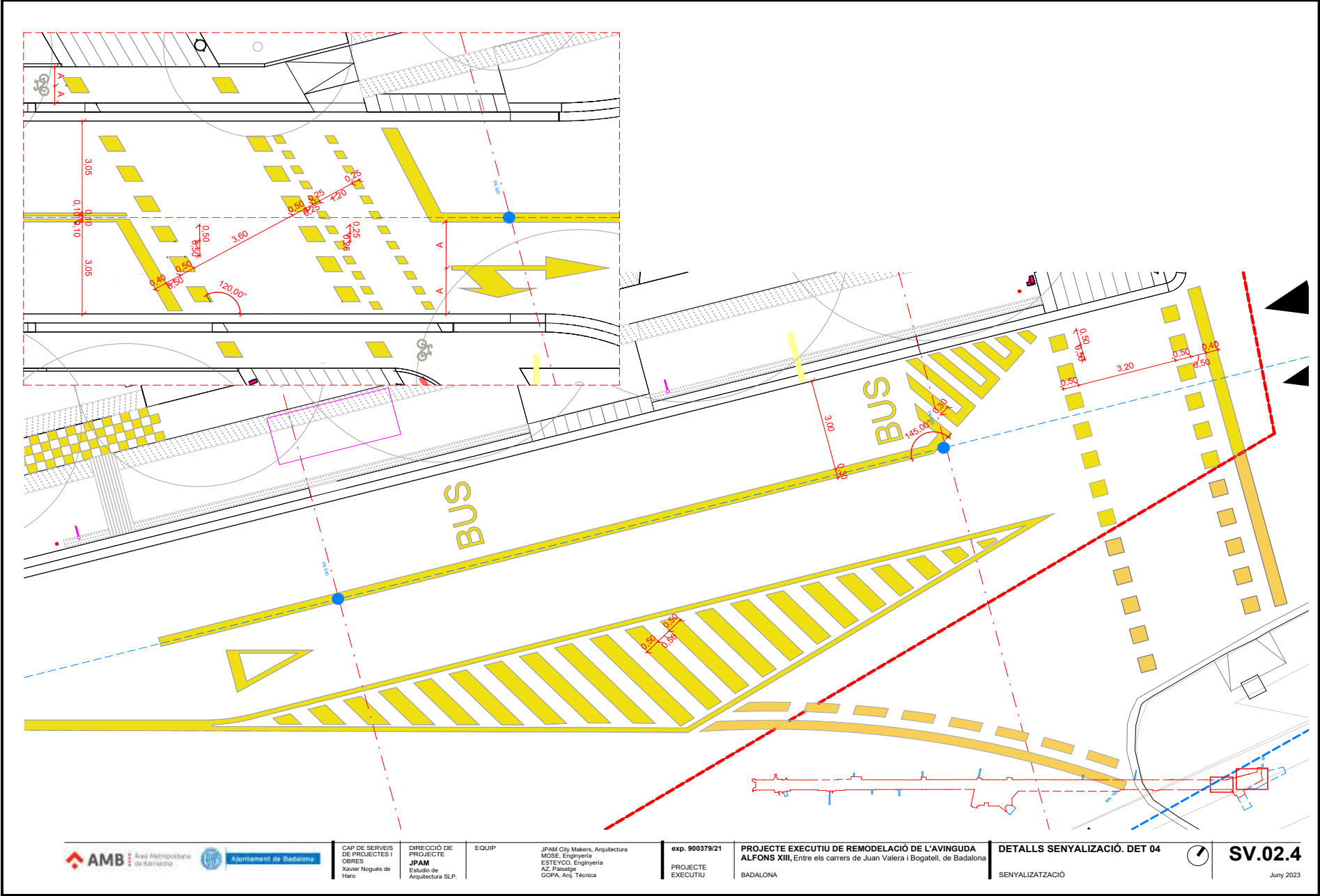

CAP DE SERVEIS
DE PROJECTES I
OBRES
Xavier Nogués de
Haro

DIRECCIÓ DE
PROJECTE
JPAM
Estudio de
Arquitectura SLP.

EQUIP

JPAM City Makers, Arquitectura
MOSE, Ingeniería
ESTEYCO, Ingeniería
AZ, Paisatge
GOPA, Arq. Técnica

exp. 900379/21
PROJECTE
EXECUTIU

PROJECTE EXECUTIU DE REMODELACIÓ DE L'AVINGUDA
ALFONS XIII, Entre els carrers de Juan Valera i Bogatell, de Badalona
BADALONA

DETALLS SENYALIZACIÓ. DET 04
SENYALITZACIÓ



SV.02.4

Juny 2023



Aquesta és una còpia impresa del document electrònic (Ref.: 3585086 CSW7G-TZKRV-AMVVF 37EE8E85E5745EA4A708EE04954782B69DC6EB61) generada amb l'aplicació informàtica Firmadoc. El document està APROVAT. Mitjançant el codi de verificació pot comprovar la validesa de la signatura electrònica dels documents signats en l'adreça web: <https://verificador.amb.cat/verificador/Document/home>

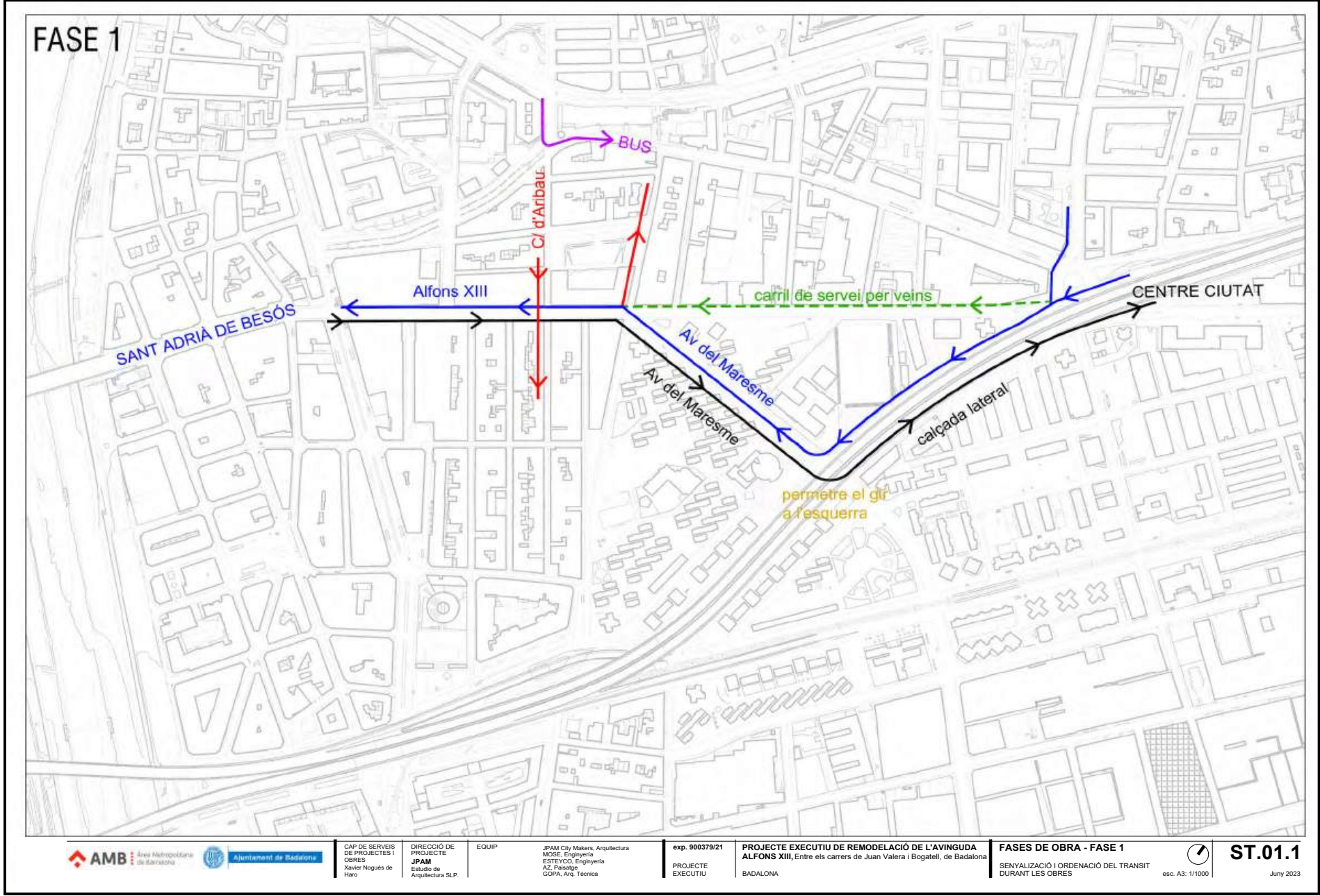

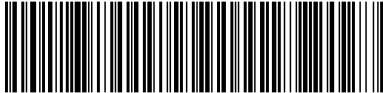
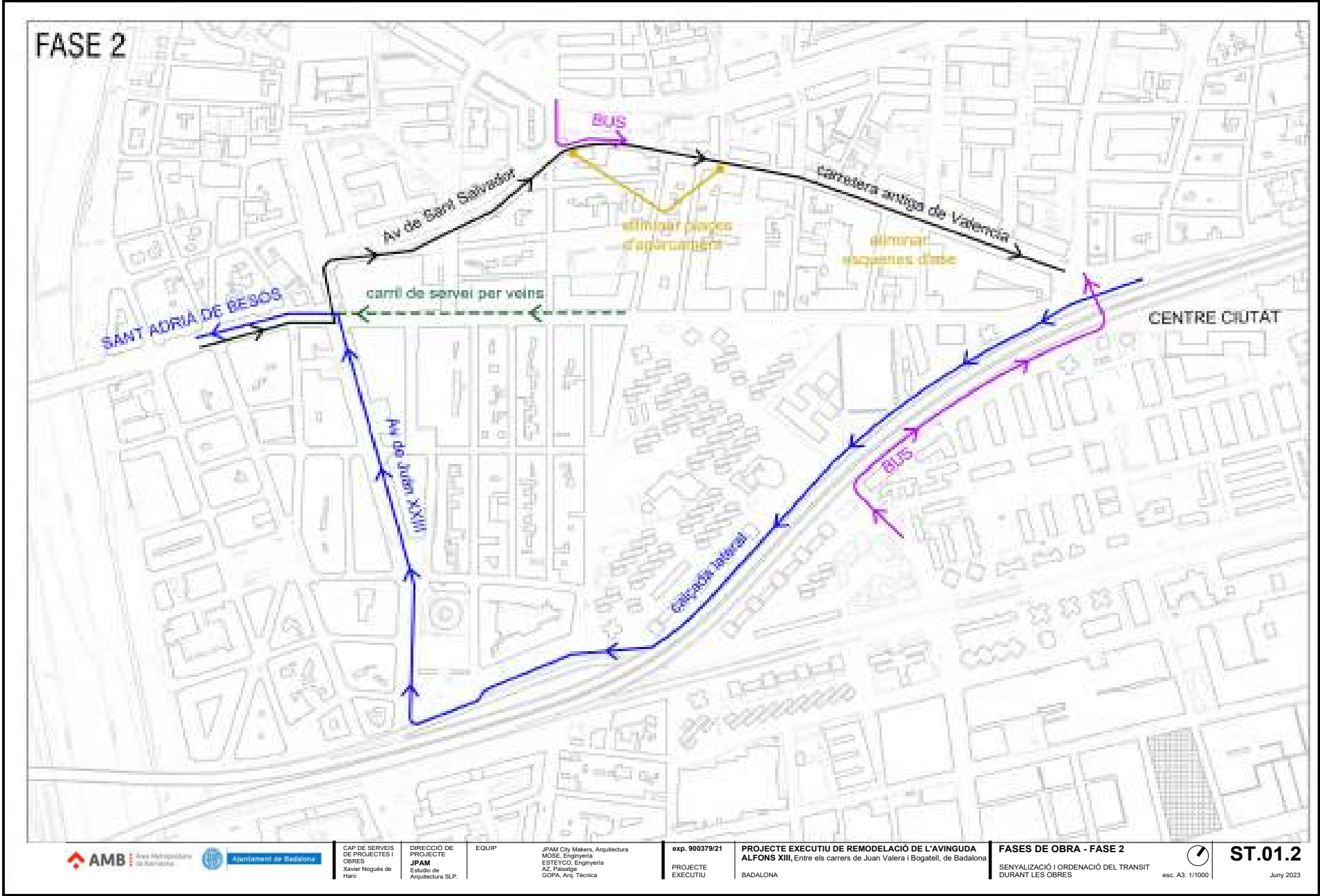



Aquesta és una còpia impresa del document electrònic (Ref.: 3585086 CSWG-TGKRV-AMVVF 37EE8E85E5745EAA04708EE0E4954782B69D9C6B61) generada amb l'aplicació informàtica Firmadoc. El document està APRÒVAT. Mitjançant el codi de verificació pot comprovar la validesa de la signatura electrònica dels documents signats en l'adreça web: <https://verificador.amb.cat/verificadorDocumento/home>

FASE 3

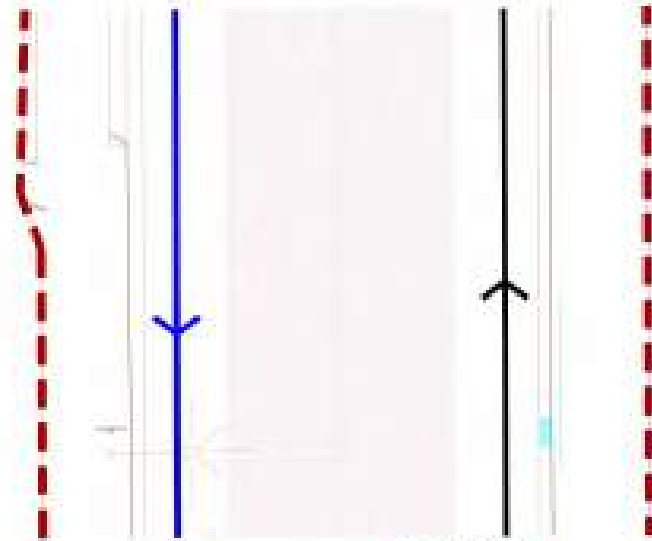
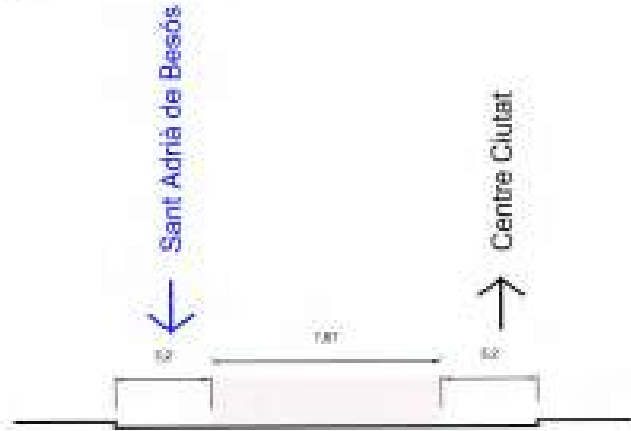

Fase 3.A

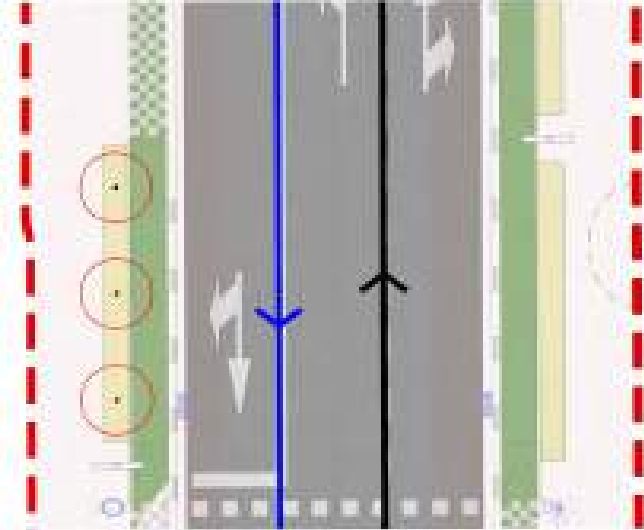
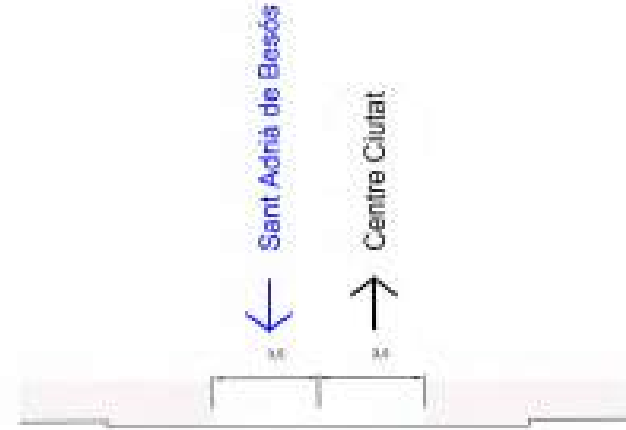

Phase 3.B



Ajuntament de Badalona

DIRECCIÓ DE
PROYECTO
JPAM
Estudio de
Arquitectura SLP.

JPAI

exp. 900379/21

PROIECTE
EXECUTIU

FASES DE OBRA - FASE 3

SENYALIZACIÓ I ORDENACIÓ DEL TRÀNSIT DURANT LES OBRES



esc. A3: 1/1000

ST.01.3

Juny 2023



Aquesta és una còpia impresa del document electrònic (Ref.: 3585086 CSW7G-1ZKRY-AMNVF 37EE8E85E57454A4708EE0E4954782B69DC6CEB61) generada amb l'aplicació informàtica Firmadoc. El document està APPROVAT. Mitjançant el codi de verificació pot comprovar la validesa de la signatura electrònica dels documents signats en l'adreça web: <https://verificador.amb.cat/verificadorDocumento/home>

 Ajuntament de Badalona

DIRECCIÓ DE
PROYECTO
JPAM
Estudio de
Arquitectura SLP.

EQUIP

JPAM City Makers, Arquitectura
MOSE, Ingeniería
ESTEYCO, Ingeniería
AZ, Paisatge
GOPA, Arq. Técnica

exp. 900379/21

PROIECTE
EXECUTIU

PROJECTE EXECUTIU DE REMODELACIÓ DE L'AVINGUDA ALFONS XIII, Entre els carrers de Juan Valera i Bogatell, de Badalona

FASES DE OBRA

SENYALIZACIÓ I ORDENACIÓ DEL TRANSIT DURANT LES OBRES

esc. A3: 1/1000

ST.01.4
Juny 2023

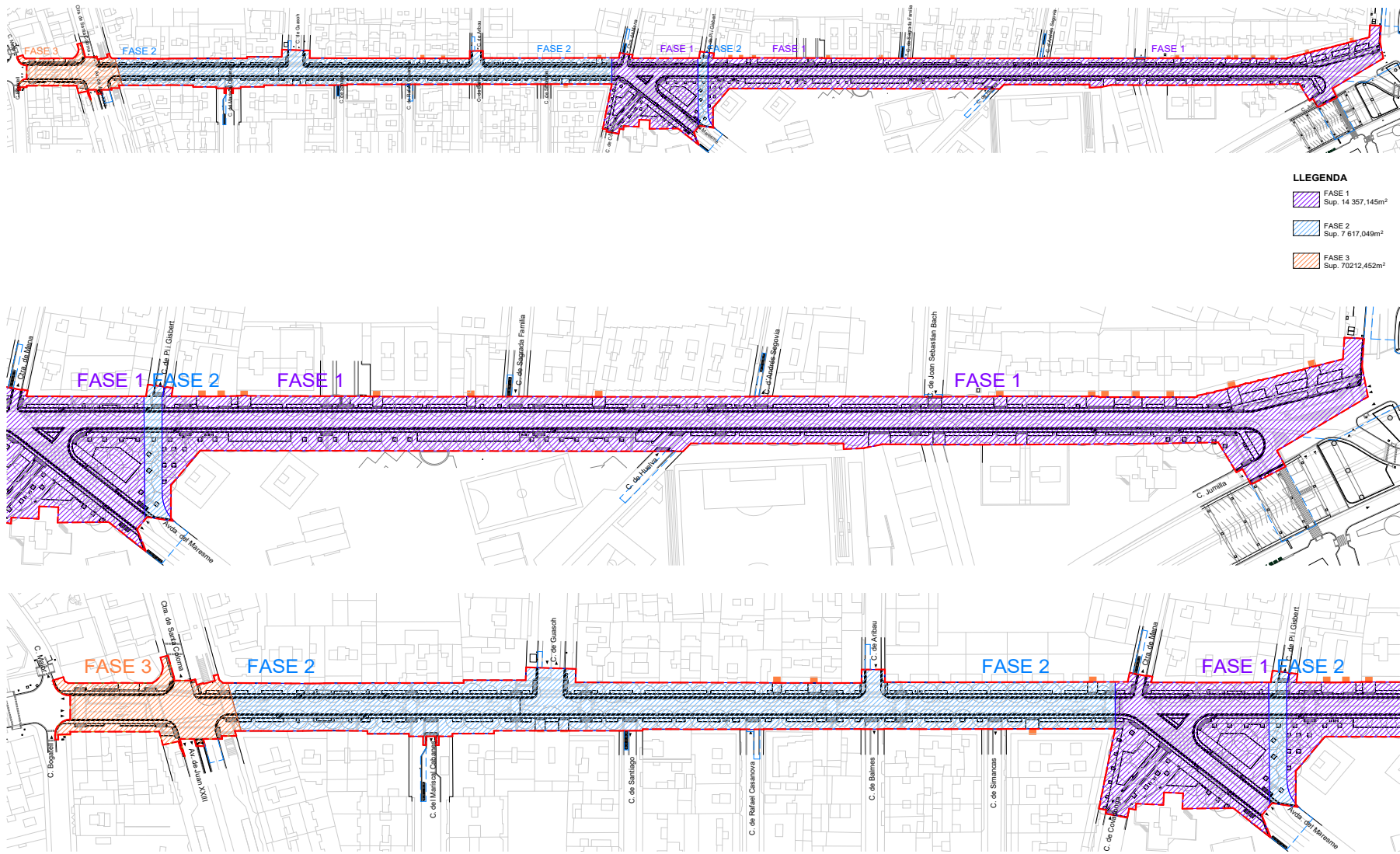

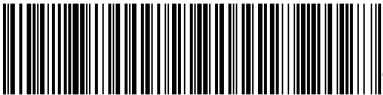

Aquesta és una còpia impresa del document electrònic (Ref.: 3585086 CSW7G-TZKRV-AMVVF 37EE8E85E5745EA4A708EE04954782B89DC6EB1) generada amb l'aplicació informàtica Firmadoc. El document està APROVAT. Mitjançant el codi de verificació pot comprovar la validesa de la signatura electrònica dels documents signats en l'adreça web: <https://verificador.amb.cat/verificador/Document/home>

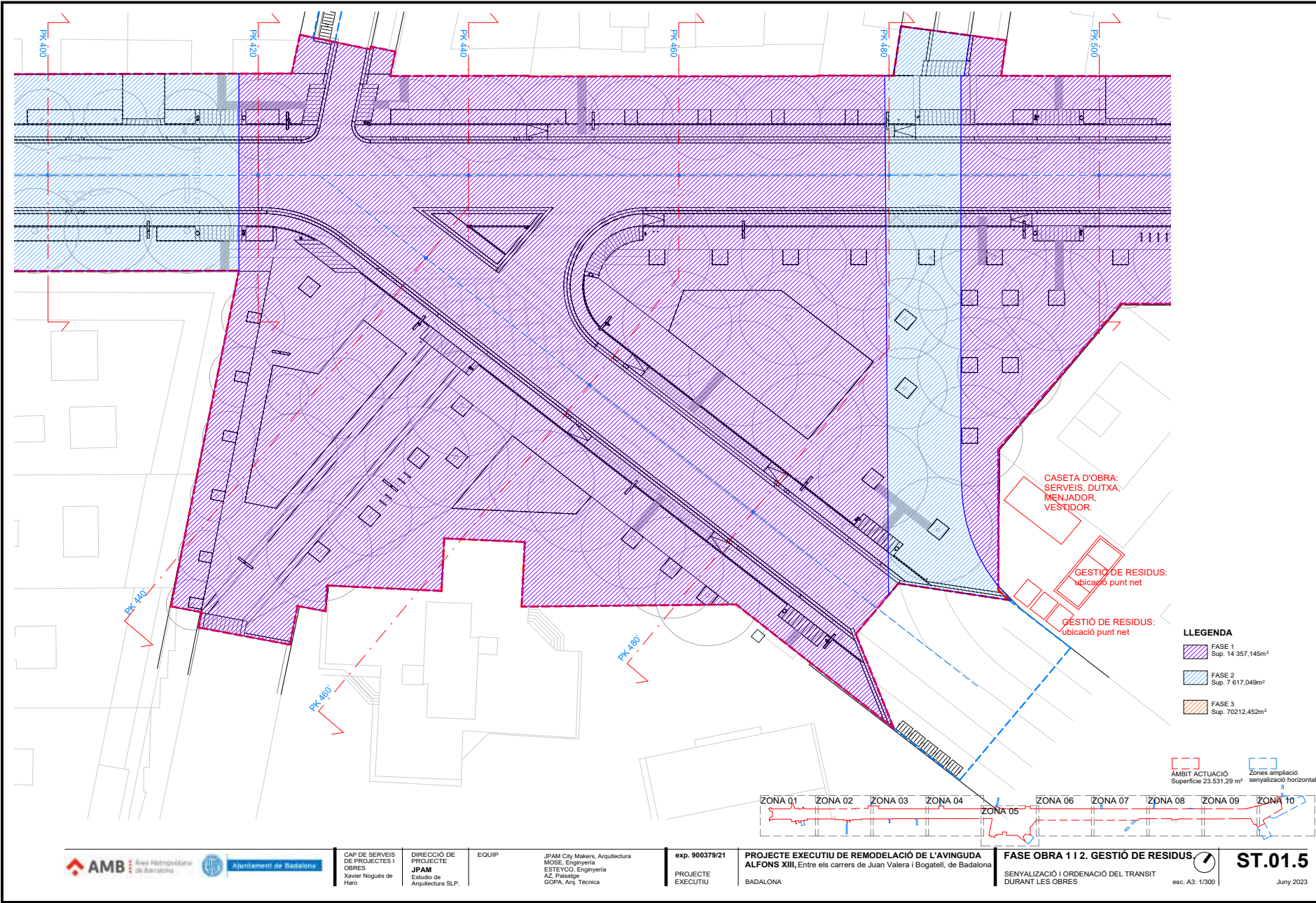

CAP DE SERVEIS
DE PROJECTES I
OBRES
Xavier Nogué de
Haro

DIRECCIÓ DE
PROJECTE
JPAM
Estudio de
Arquitectura SLP.

EQUIP

JPAM City Makers, Arquitectura
MOSE, Ingeniería
ESTEYCO, Ingeniería
AZ, Paisatge
GOPA, Arq. Técnica

exp. 900379/21
PROJECTE
EXECUTIU

PROJECTE EXECUTIU DE REMODELACIÓ DE L'AVINGUDA
ALFONS XIII, Entre els carrers de Juan Valera i Bogatell, de Badalona
BADALONA

FASE OBRA 1 I 2. GESTIÓ DE RESIDUS
SENYALIZACIÓ I ORDENACIÓ DEL TRANSIT
DURANT LES OBRES

esc. A3: 1/300

ST.01.5
Juny 2023

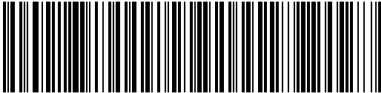
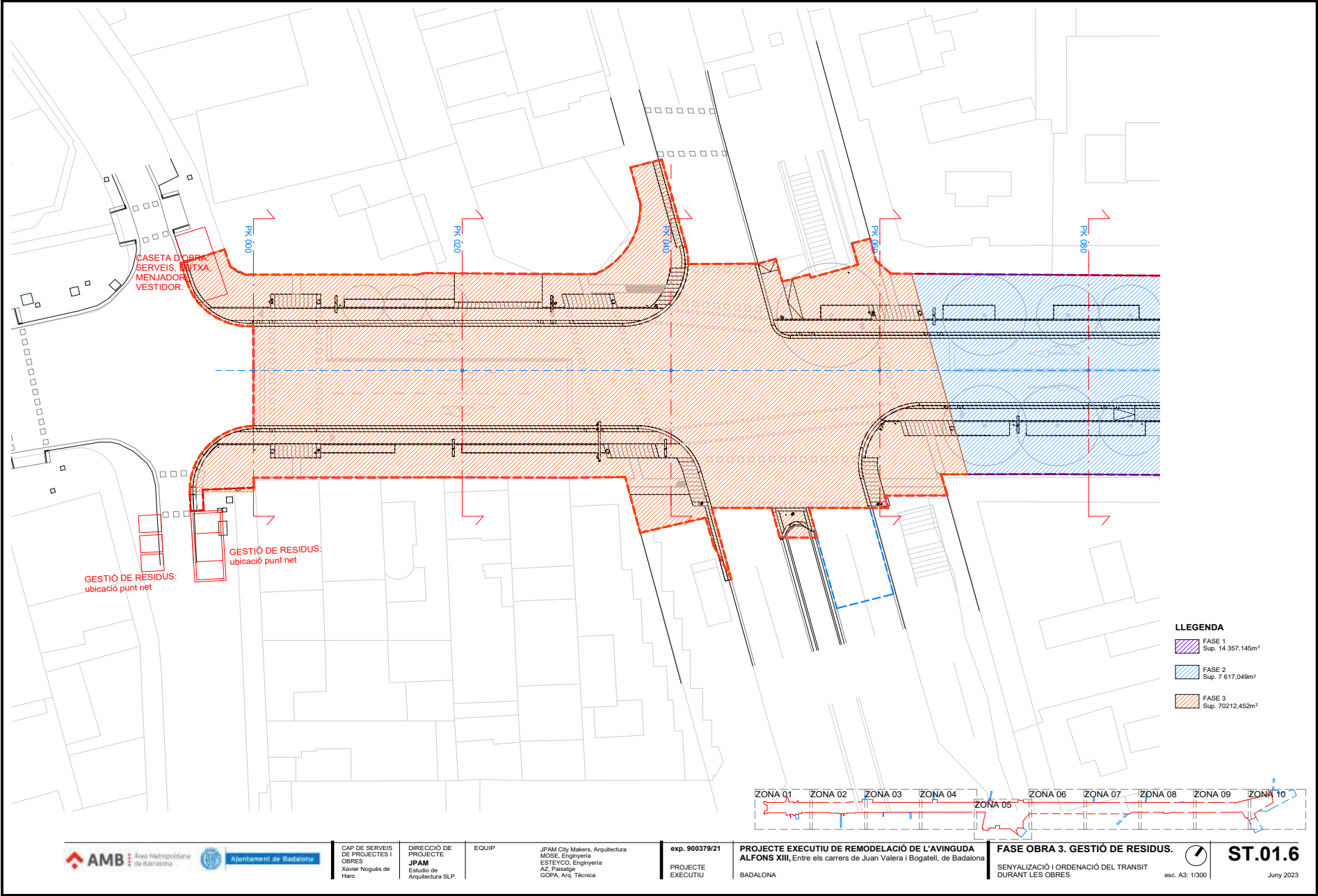

Aquesta és una còpia impresa del document electrònic (Ref.: 3585086 CSW7G-TZKRV-AMVVF 37EE8E85E5745EA4A708EE04954782B69DC6EB61) generada amb l'aplicació informàtica Firmadoc. El document està APROVAT. Mitjançant el codi de verificació pot comprovar la validesa de la signatura electrònica dels documents signats en l'adreça web: <https://verificador.amb.cat/verificador/Document/home>

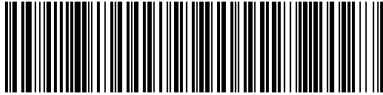

Aquesta és una còpia impresa del document electrònic (Ref.: 3585086 CSW7G-TZKRV-AMVVF 37EE8E5E5745E4A708EE04954782B69DC6EB61) generada amb l'aplicació informàtica Firmadoc. El document està APROVAT. Mitjançant el codi de verificació pot comprovar la validesa de la signatura electrònica dels documents signats en l'adreça web: <https://verificador.amb.cat/verificador/Document/home>

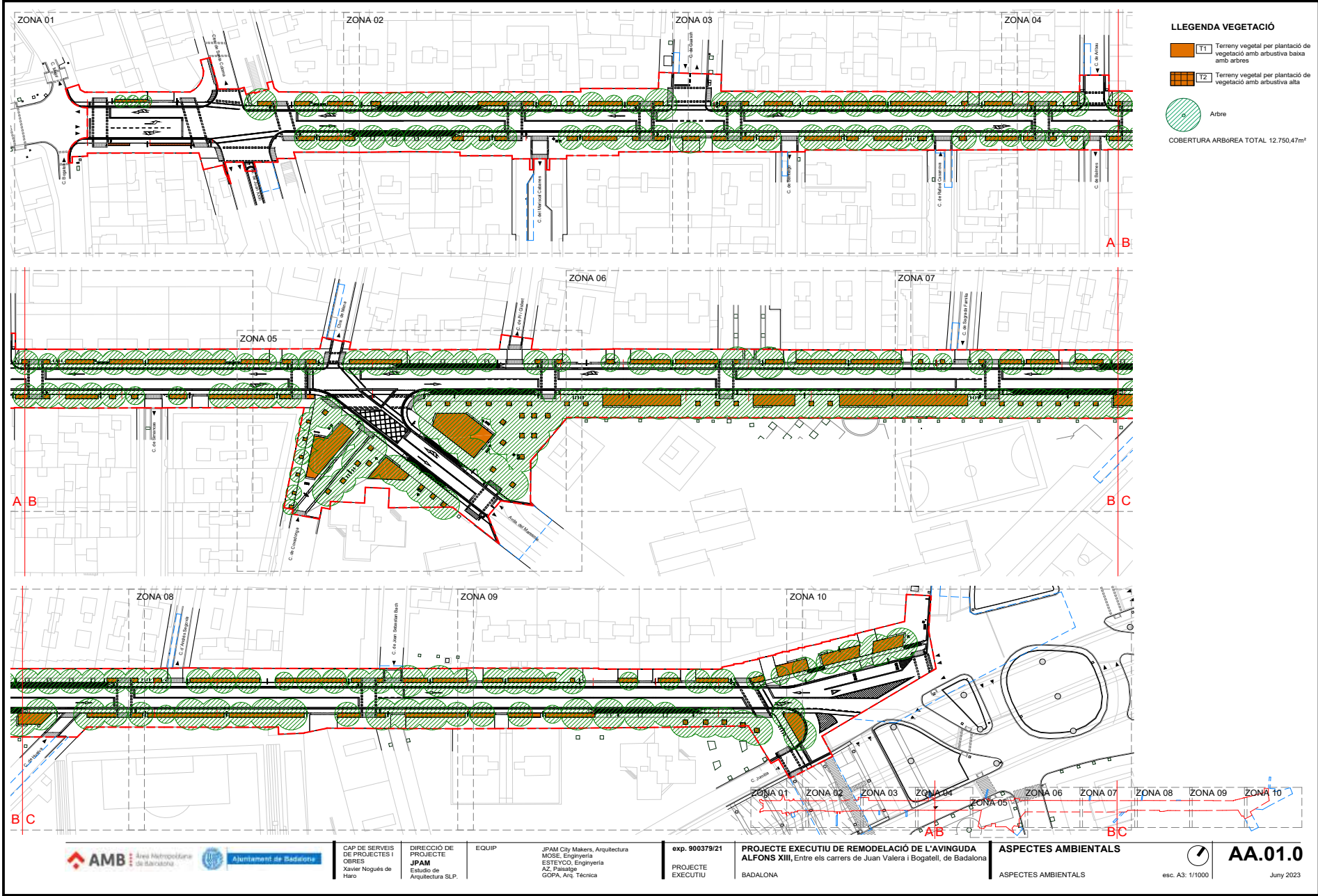

LLEGENDA VEGETACIÓ

- T1 Terreny vegetal per plantació de vegetació amb arbustiva baixa amb arbres
- T2 Terreny vegetal per plantació de vegetació amb arbustiva alta



Arbre

COBERTURA ARBÒREA TOTAL 12.750,47m²

ASPECTES AMBIENTALS

ASPECTES AMBIENTALS



esc. A3: 1/1000

AA.01.0

Juny 2023

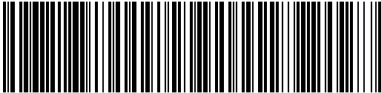

Aquesta és una còpia impresa del document electrònic (Ref.: 3585086 CSW7G-TZKRV-AMVVF 37EE8E85E5745EA4A708E0E4954782B69DCEB61) generada amb l'aplicació informàtica Firmadoc. El document està APROVAT. Mitjançant el codi de verificació pot comprovar la validesa de la signatura electrònica dels documents signats en l'adreça web: <https://verificador.amb.cat/verificador/Document/home>

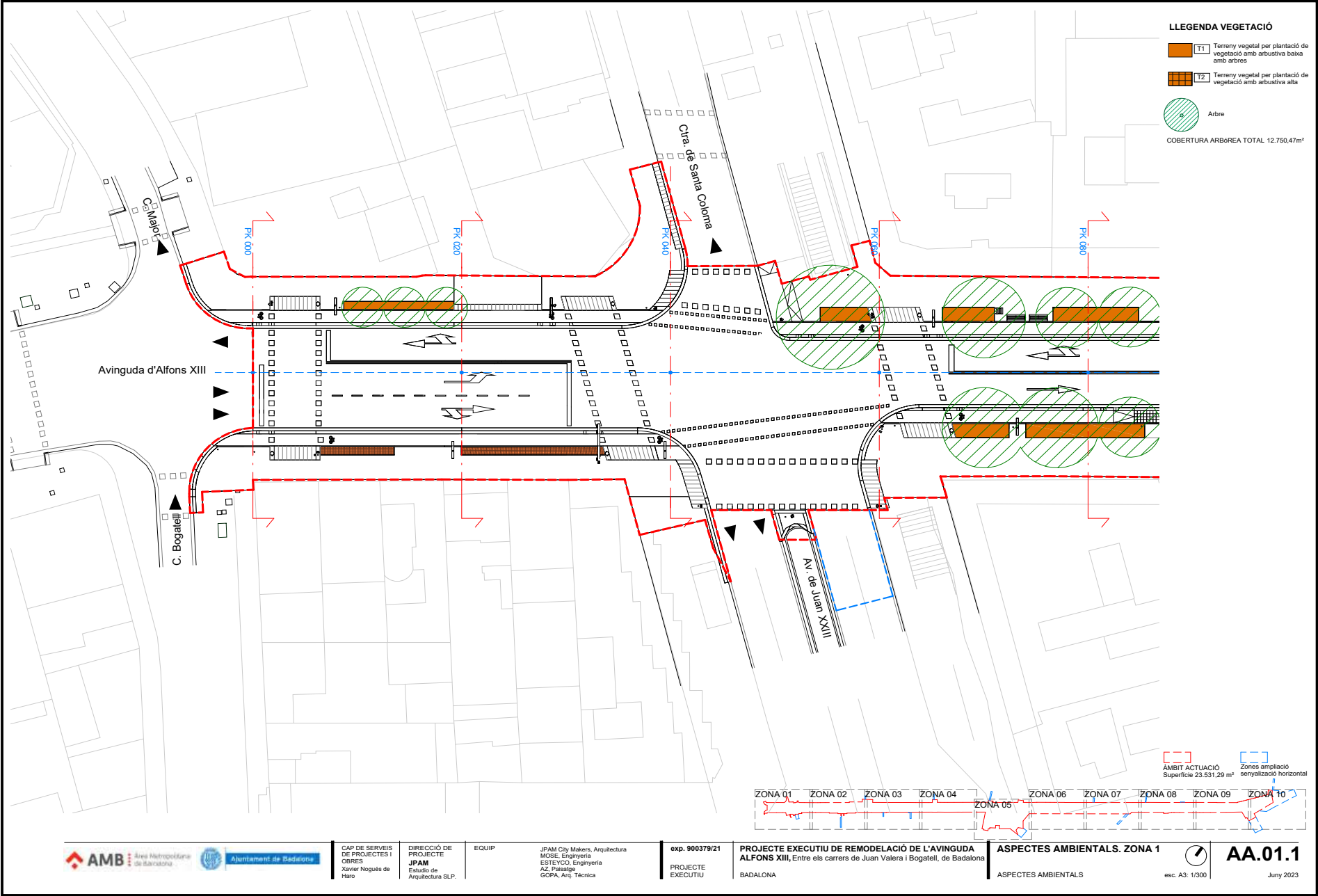

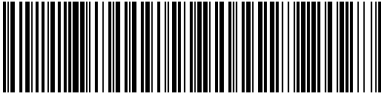

Aquesta és una còpia impresa del document electrònic (Ref.: 3585086 CSW7G-TZKRV-AMVVF 37EE8E85E5745EAA40708EE04954782B69DC6EB61) generada amb l'aplicació informàtica Firmadoc. El document està APROVAT. Mitjançant el codi de verificació pot comprovar la validesa de la signatura electrònica dels documents signats en l'adreça web: <https://verificador.amb.cat/verificador/Document/home>

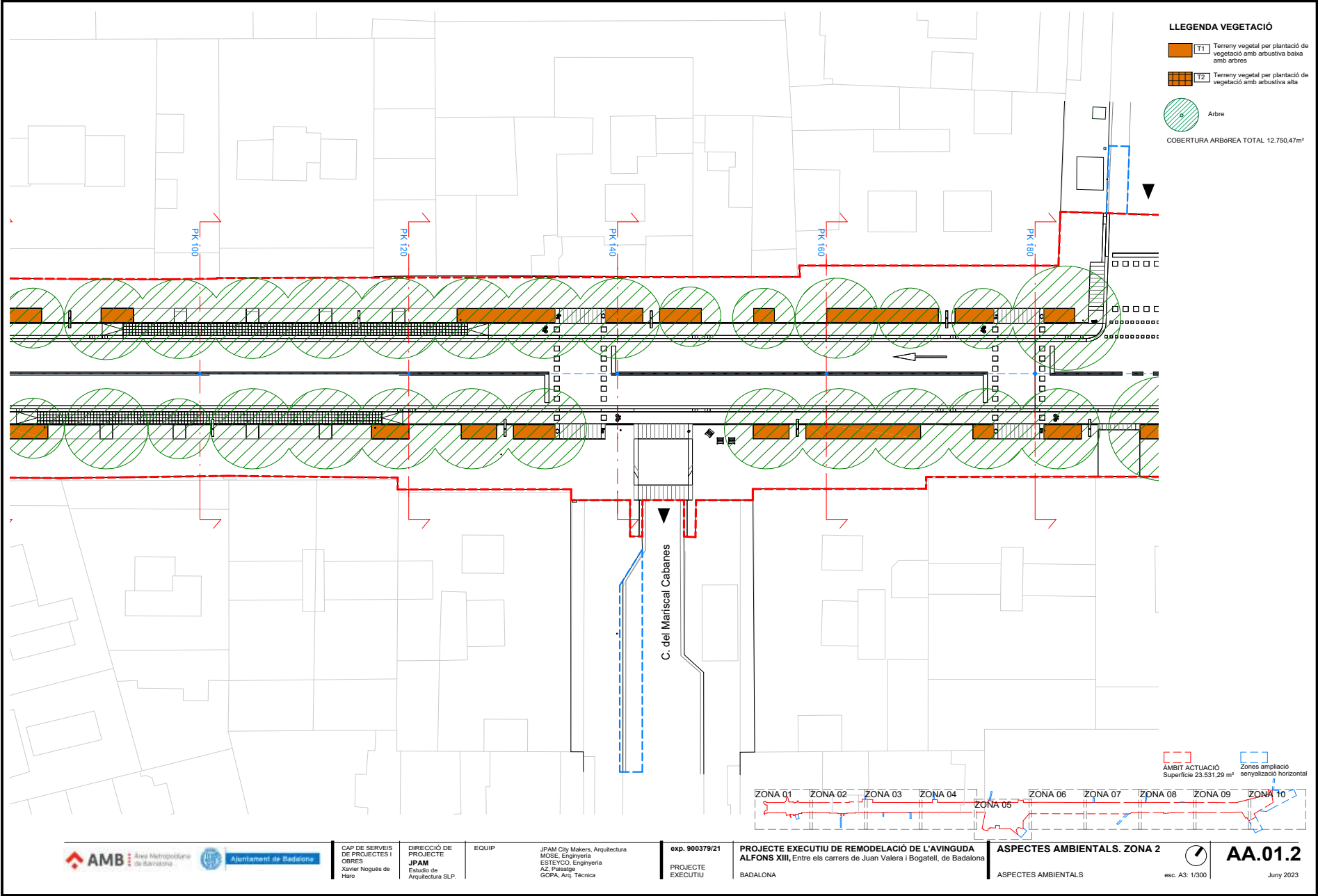

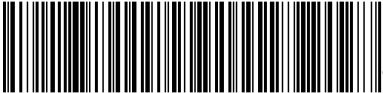

Aquesta és una còpia impresa del document electrònic (Ref.: 3585086 CSW7G-TZKRV-AMVVF 37EE8E85E5745EA4A0708EE04954782B69DC6EB61) generada amb l'aplicació informàtica Firmadoc. El document està APROVAT. Mitjançant el codi de verificació pot comprovar la validesa de la signatura electrònica dels documents signats en l'adreça web: <https://verificador.amb.cat/verificador/Document/home>

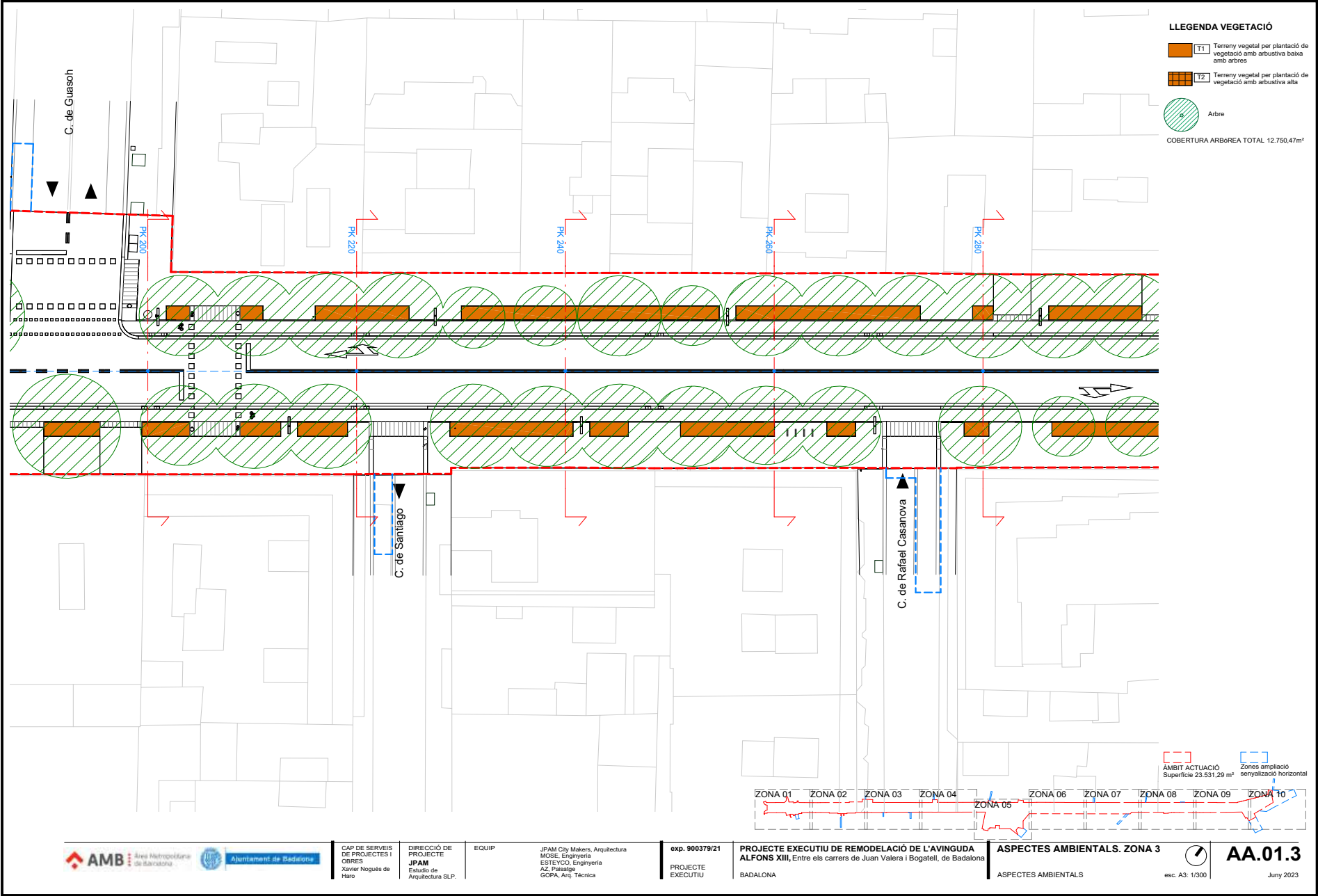

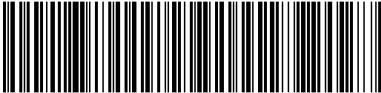
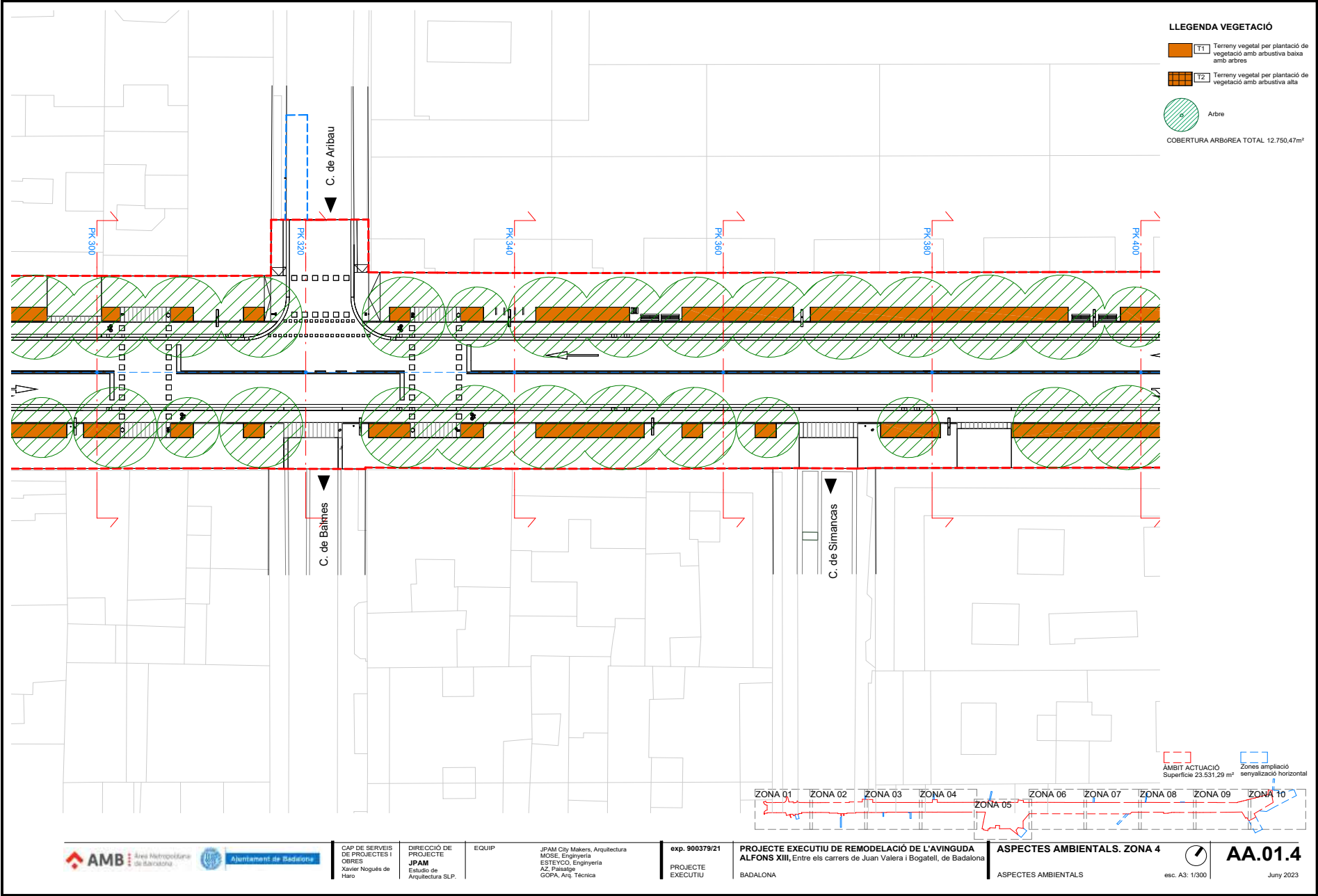

Aquesta és una còpia impresa del document electrònic (Ref.: 3585086 CSW7G-TZKRV-AMVVF 37EE8E85E5745EA4A708EE04954782B69DC6EB61) generada amb l'aplicació informàtica Firmadoc. El document està APROVAT. Mitjançant el codi de verificació pot comprovar la validesa de la signatura electrònica dels documents signats en l'adreça web: <https://verificador.amb.cat/verificador/Document/home>

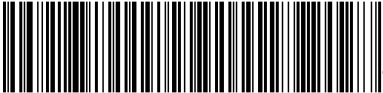

Aquesta és una còpia impresa del document electrònic (Ref.: 3585086 CSW7G-TZKRV-AMVVF 37EE8E85E5745EAA4708EE04954782B69DC6EB61) generada amb l'aplicació informàtica Firmadoc. El document està APROVAT. Mitjançant el codi de verificació pot comprovar la validesa de la signatura electrònica dels documents signats en l'adreça web: <https://verificador.amb.cat/verificador/Documento/home>

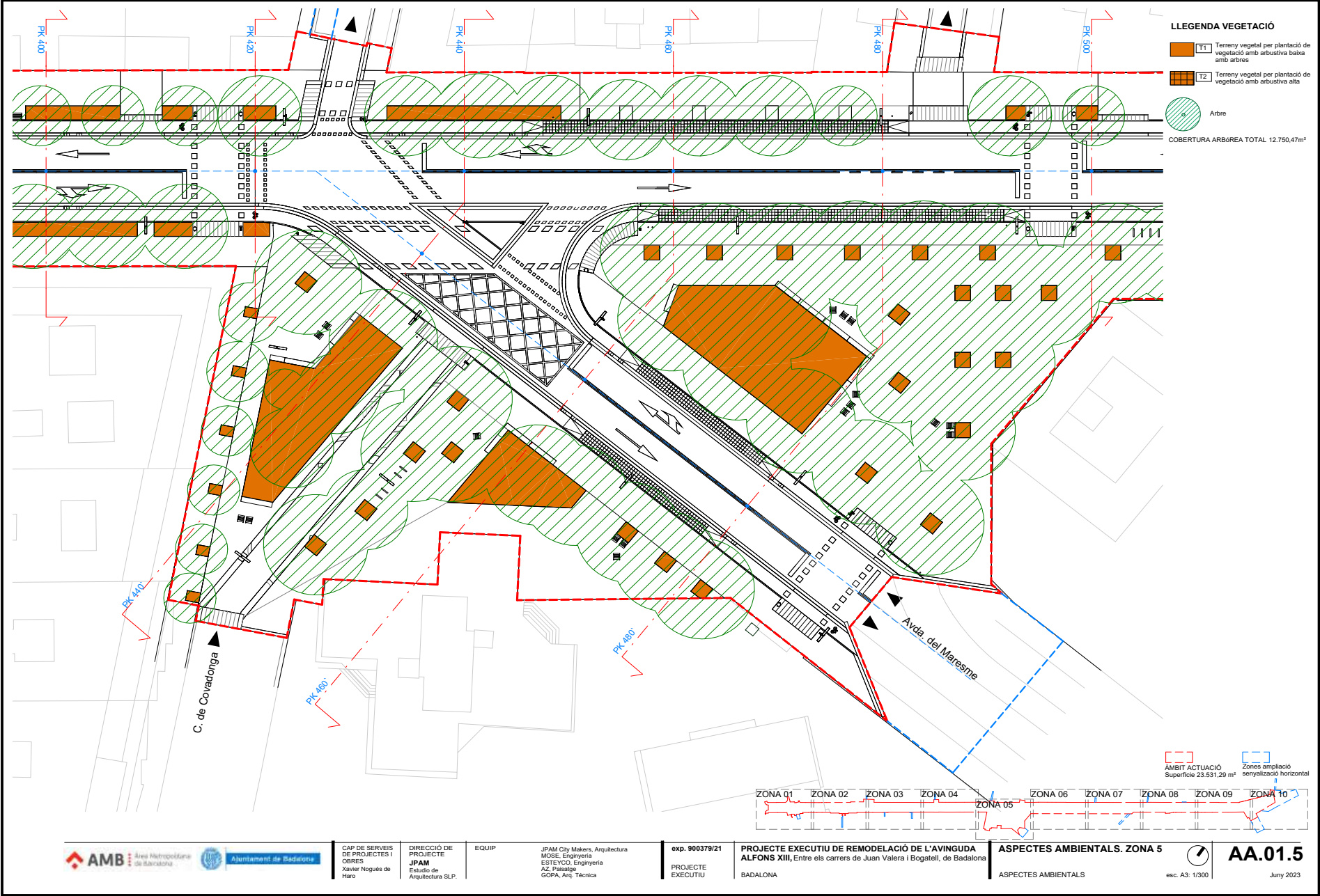

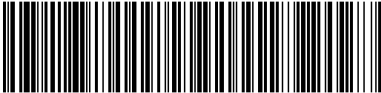

Aquesta és una còpia impresa del document electrònic (Ref.: 3585086 CSW7G-TZKRV-AMVVF 37EE8E85E5745EAA40708EE04954782B9DC6EB61) generada amb l'aplicació informàtica Firmadoc. El document està APROVAT. Mitjançant el codi de verificació pot comprovar la validesa de la signatura electrònica dels documents signats en l'adreça web: <https://verificador.amb.cat/verificador/Documento/home>

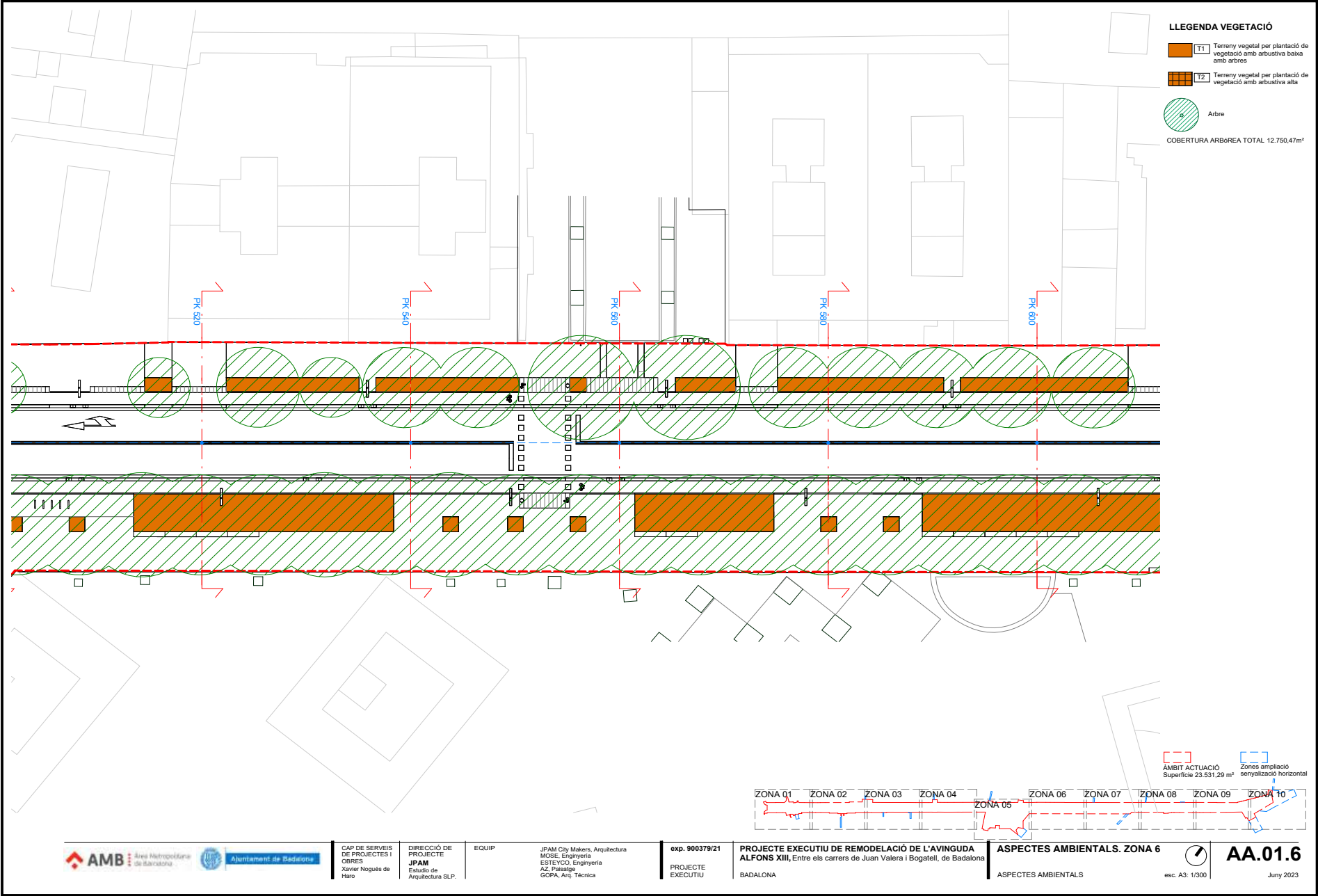

Ajuntament de Badalona

CAP DE SERVEIS
DE PROJECTES I
OBRES
Xavier Nogué de
Haro

DIRECCIÓ DE
PROJECTE
JPAM
Estudio de
Arquitectura SLP.

EQUIP

JPAM City Makers, Arquitectura
MOSE, Enginyeria
ESTEYCO, Enginyeria
AZ, Paisatge
GOPA, Arq. Técnica

exp. 900379/21
PROJECTE
EXECUTIU

PROJECTE EXECUTIU DE REMODELACIÓ DE L'AVINGUDA
ALFONS XIII, Entre els carrers de Juan Valera i Bogatell, de Badalona
BADALONA

ASPECTES AMBIENTALS. ZONA 6
ASPECTES AMBIENTALS



AA.01.6

esc. A3: 1/300

Juny 2023

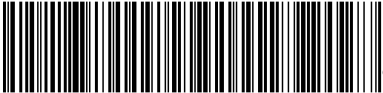

Aquesta és una còpia impresa del document electrònic (Ref.: 3585086 CSW7G-TZKRV-AMVVF 37EE8E85E5745EAA40708EE04954782B69DC6EB61) generada amb l'aplicació informàtica Firmadoc. El document està APROVAT. Mitjançant el codi de verificació pot comprovar la validesa de la signatura electrònica dels documents signats en l'adreça web: <https://verificador.amb.cat/verificador/Document/home>

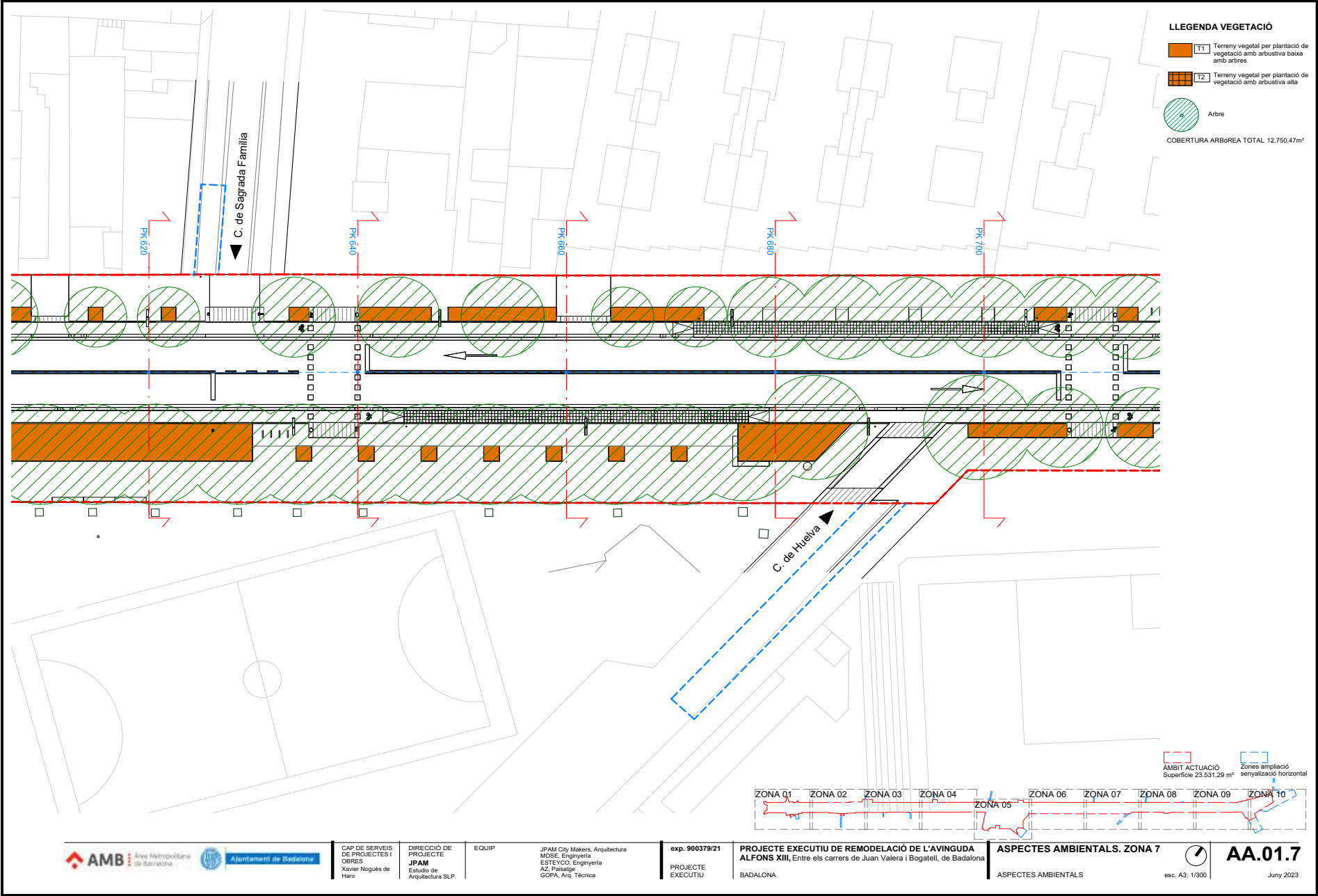

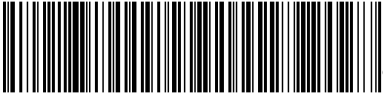

Aquesta és una còpia impresa del document electrònic (Ref.: 3585086 CSW7G-TZKRV-AMVVF 37EE8E85E5745EAA40708EE04954782B69DC6EB61) generada amb l'aplicació informàtica Firmadoc. El document està APROVAT. Mitjançant el codi de verificació pot comprovar la validesa de la signatura electrònica dels documents signats en l'adreça web: <https://verificador.amb.cat/verificador/DocumentO/home>

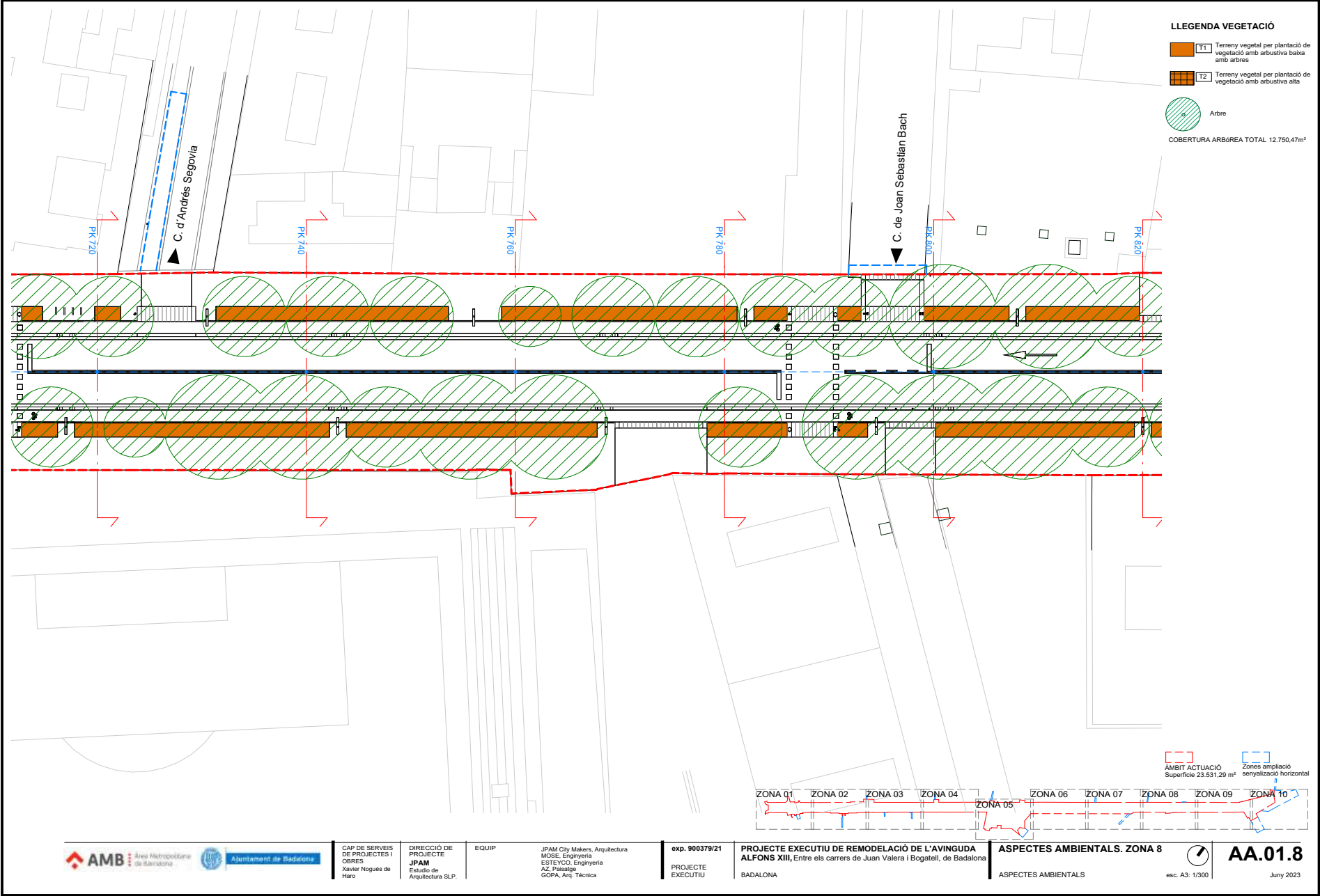

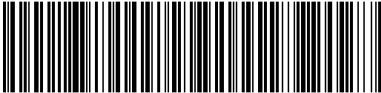

Aquesta és una còpia impresa del document electrònic (Ref.: 3585086 CSW7G-TZKRV-AMVVF 37EE8E85E5745EAA708EE04954782B69DC6EB1) generada amb l'aplicació informàtica Firmadoc. El document està APROVAT. Mitjançant el codi de verificació pot comprovar la validesa de la signatura electrònica dels documents signats en l'adreça web: <https://verificador.amb.cat/verificador/Document/home>

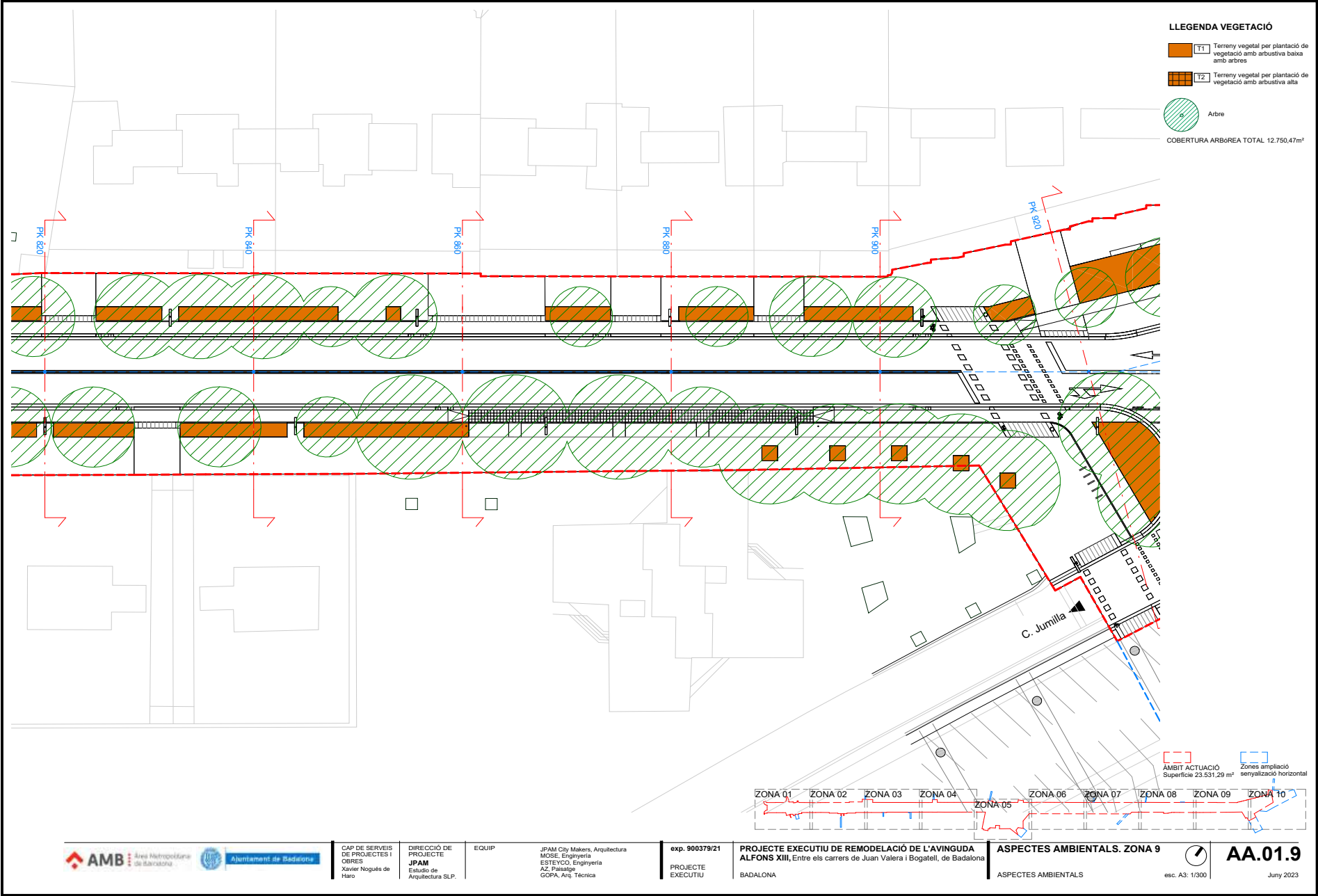

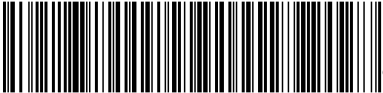

Aquesta és una còpia impresa del document electrònic (Ref.: 3585086 CSW7G-TZKRV-AMVVF 37EE8E85E5745EA4A708EE04954782B69DC6EB61) generada amb l'aplicació informàtica Firmadoc. El document està APROVAT. Mitjançant el codi de verificació pot comprovar la validesa de la signatura electrònica dels documents signats en l'adreça web: <https://verificador.amb.cat/verificador/Document/home>

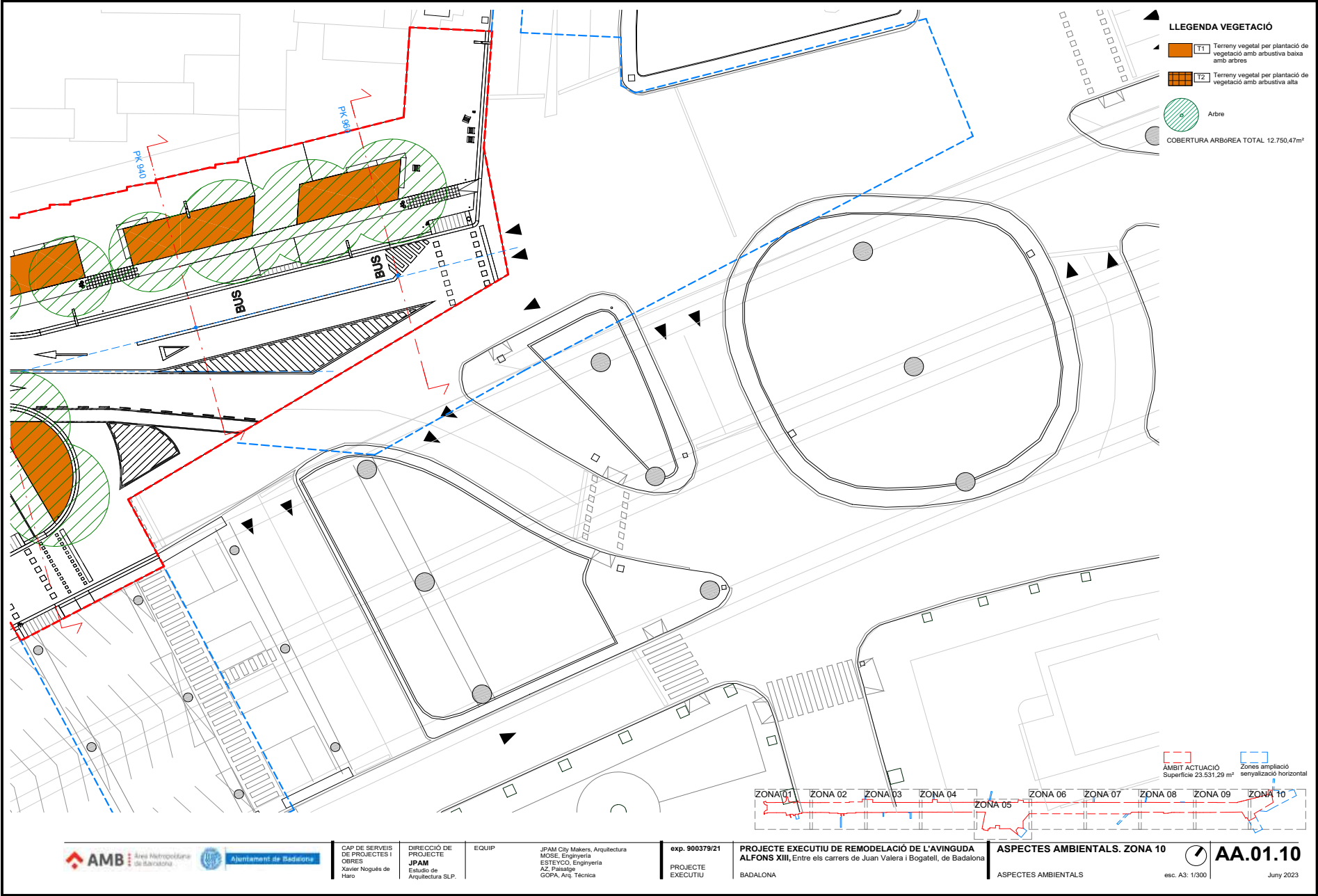

Ajuntament de Badalona

CAP DE SERVEIS
DE PROJECTES I
OBRES
Xavier Nogués de
Haro

DIRECCIÓ DE
PROJECTE
JPAM
Estudio de
Arquitectura SLP.

EQUIP

JPAM City Makers, Arquitectura
MOSE, Enginyeria
ESTEYCO, Enginyeria
AZ, Paisatge
GOPA, Arq. Tècnica

exp. 900379/21
PROJECTE
EXECUTIU

PROJECTE EXECUTIU DE REMODELACIÓ DE L'AVINGUDA
ALFONS XIII, Entre els carrers de Juan Valera i Bogatell, de Badalona
BADALONA

ASPECTES AMBIENTALS. ZONA 10
ASPECTES AMBIENTALS

esc. A3: 1/300

AA.01.10

Juny 2023

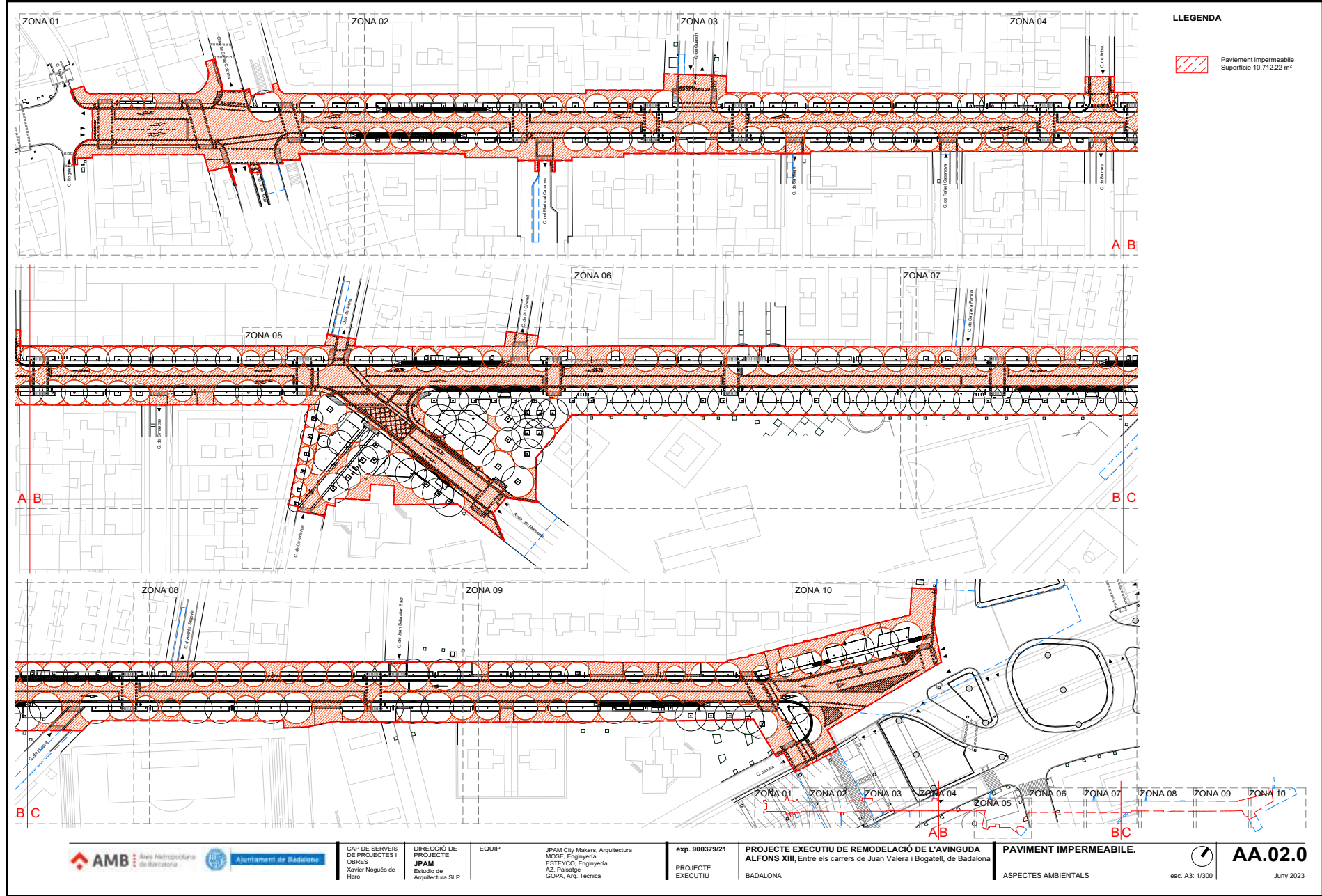

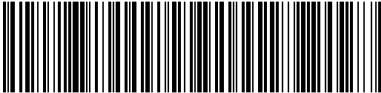

Aquesta és una còpia impresa del document electrònic (Ref.: 3585086 CSW7G-TZKRV-AMVVF 37EE8E85E5745EAA40708EE04954782B69DC6EB1) generada amb l'aplicació informàtica Firmadoc. El document està APROVAT. Mitjançant el codi de verificació pot comprovar la validesa de la signatura electrònica dels documents signats en l'adreça web: <https://verificador.amb.cat/verificador/Document/home>



Ajuntament de Badalona

CAP DE SERVEIS
DE PROJECTES I
OBRES
Xavier Nogués de
Haro

DIRECCIÓ DE
PROJECTE
JPAM
Estudio de
Arquitectura SLP.

EQUIP

JPAM City Makers, Arquitectura
MOSE, Enginyeria
ESTEYCO, Enginyeria
AZ, Paisatge
GOPA, Arq. Tècnica

exp. 900379/21
PROJECTE
EXECUTIU

PROJECTE EXECUTIU DE REMODELACIÓ DE L'AVINGUDA
ALFONS XIII, Entre els carrers de Juan Valera i Bogatell, de Badalona
BADALONA

PAVIMENT IMPERMEABLE. ZONA 1
ASPECTES AMBIENTALS

esc. A3: 1/300

AA.02.1

Juny 2023

LLEENDA



Paviment impermeable
Superficie 10.712,22 m²

AMBIT ACTUACIÓ
Superficie 23.531,29 m²

Zones ampliació
senyalització horitzontal

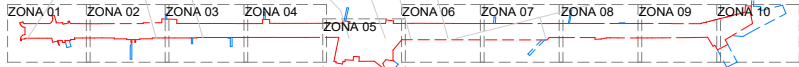

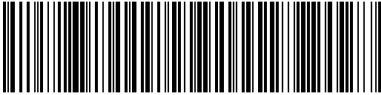

Aquesta és una còpia impresa del document electrònic (Ref.: 3585086 CSW7G-TZKRV-AMVVF 37EE8E85E5745EA40708EE04954782B69DC6EB61) generada amb l'aplicació informàtica Firmadoc. El document està APROVAT. Mitjançant el codi de verificació pot comprovar la validesa de la signatura electrònica dels documents signats en l'adreça web: <https://verificador.amb.cat/verificador/Document/home>

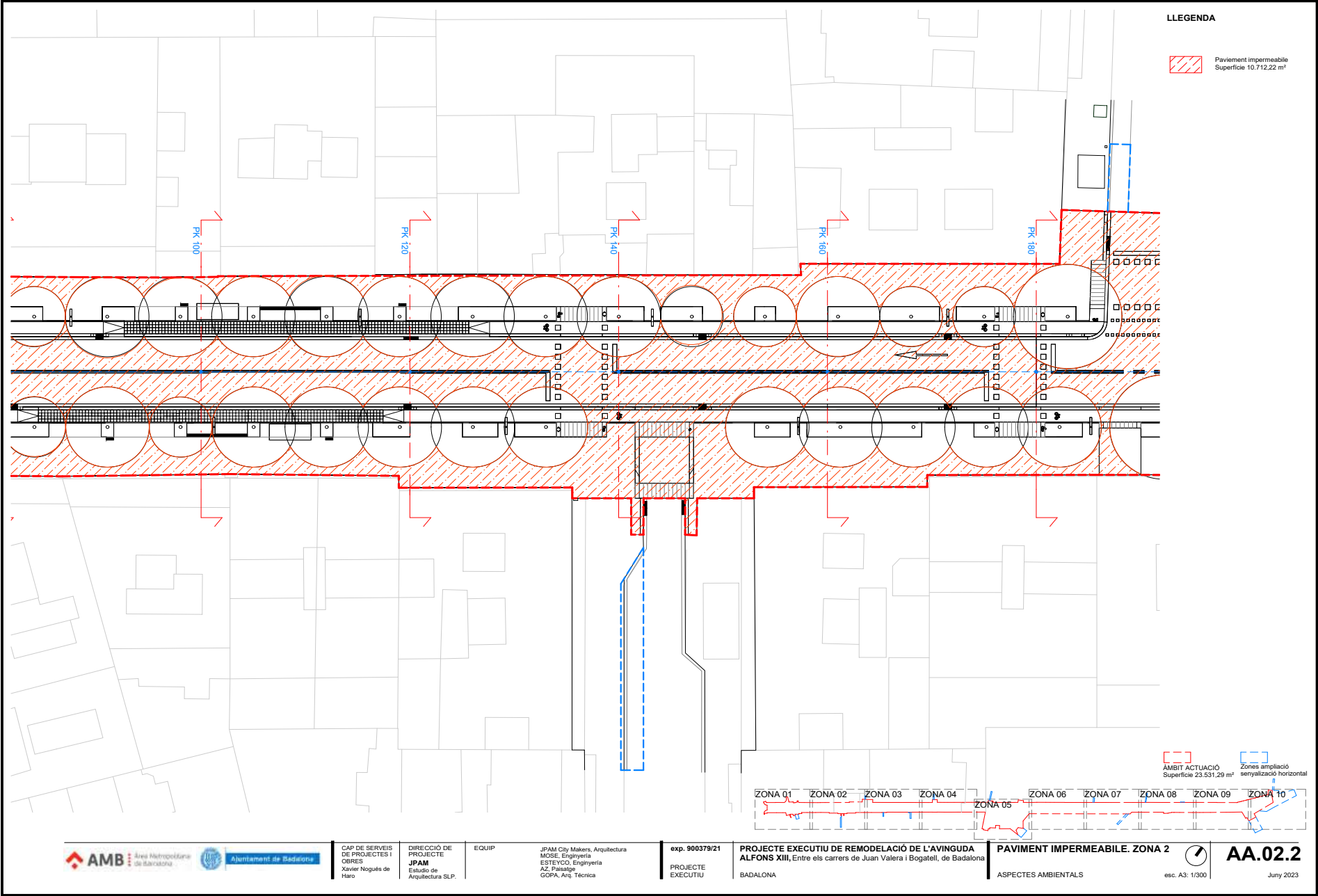

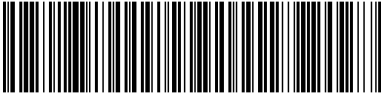

Aquesta és una còpia impresa del document electrònic (Ref.: 3585086 CSW7G-TZKRV-AMVVF 37EE8E85E5745EAA40708EE04954782B69DC6EB61) generada amb l'aplicació informàtica Firmadoc. El document està APROVAT. Mitjançant el codi de verificació pot comprovar la validesa de la signatura electrònica dels documents signats en l'adreça web: <https://verificador.amb.cat/verificador/Document/home>

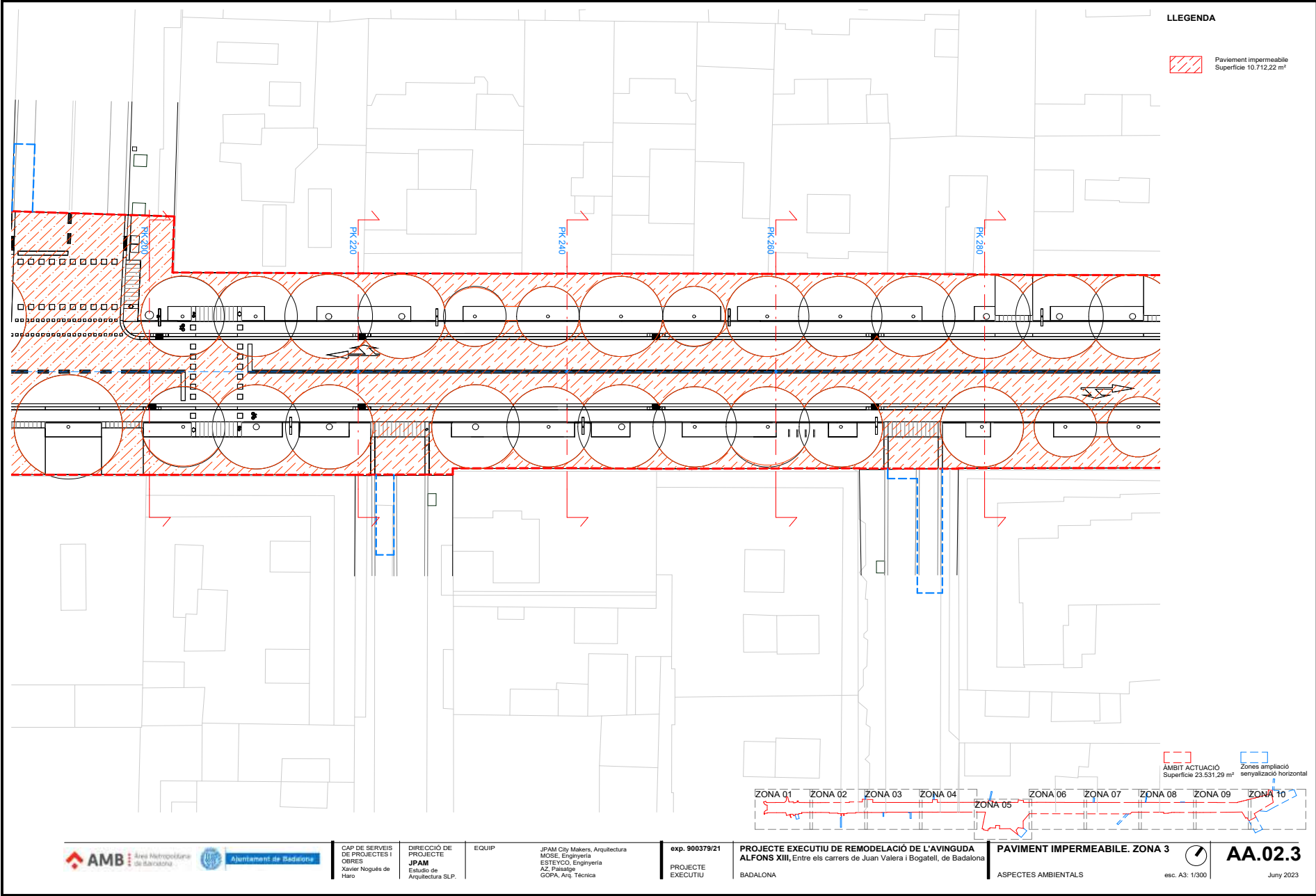

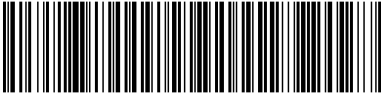

Aquesta és una còpia impresa del document electrònic (Ref.: 3585086 CSW7G-TZKRV-AMVVF 37EE8E85E745EA4A708EE04954782B69DC6EB61) generada amb l'aplicació informàtica Firmadoc. El document està APROVAT. Mitjançant el codi de verificació pot comprovar la validesa de la signatura electrònica dels documents signats en l'adreça web: <https://verificador.amb.cat/verificador/Document/home>

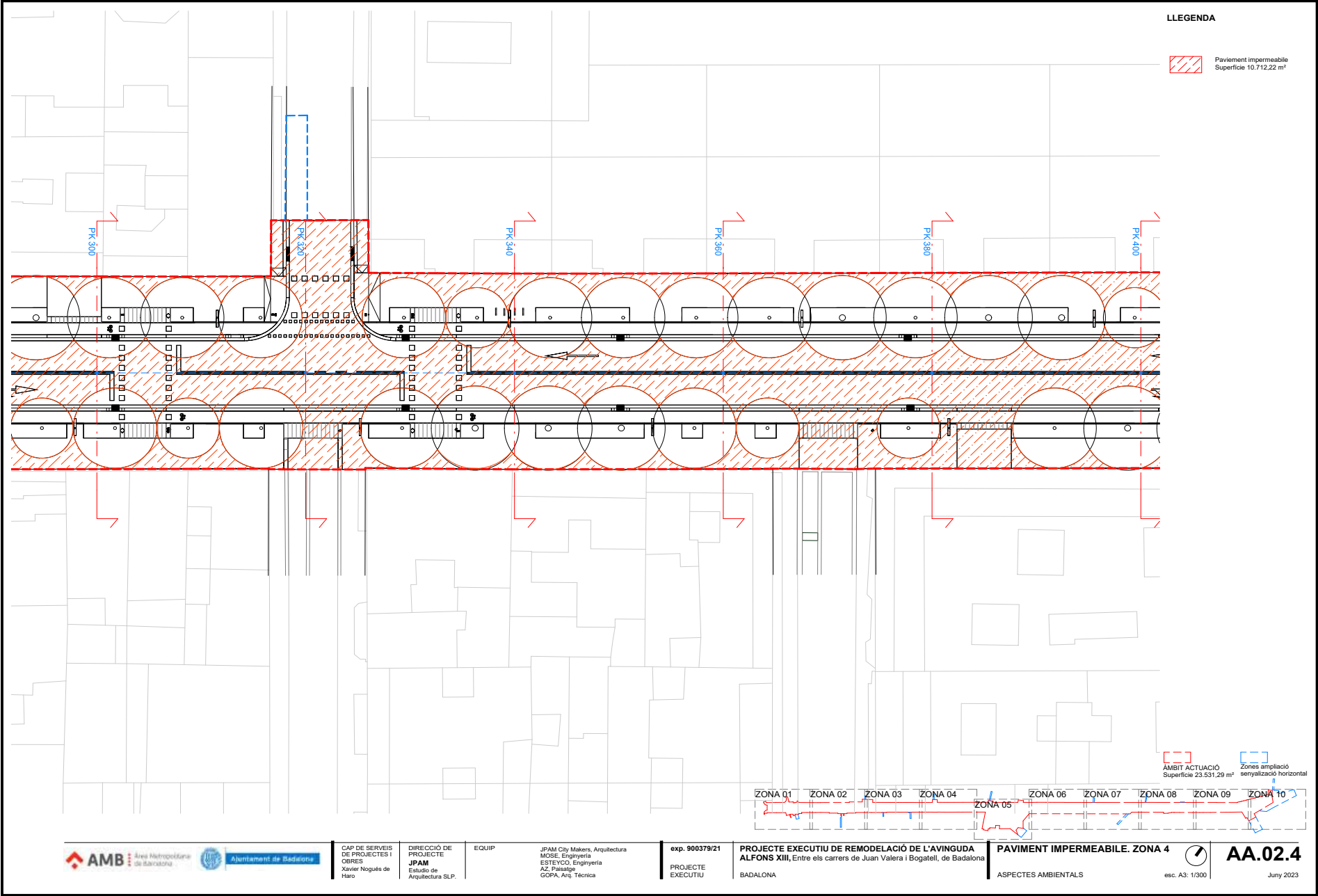

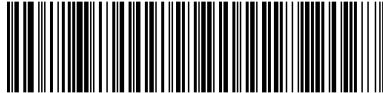

Aquesta és una còpia impresa del document electrònic (Ref.: 3585086 CSW7G-TZKRV-AMVVF 37EE8E85E5745EAA40708EE04954782B69DC6EB61) generada amb l'aplicació informàtica Firmadoc. El document està APROVAT. Mitjançant el codi de verificació pot comprovar la validesa de la signatura electrònica dels documents signats en l'adreça web: <https://verificador.amb.cat/verificador/Documento/home>

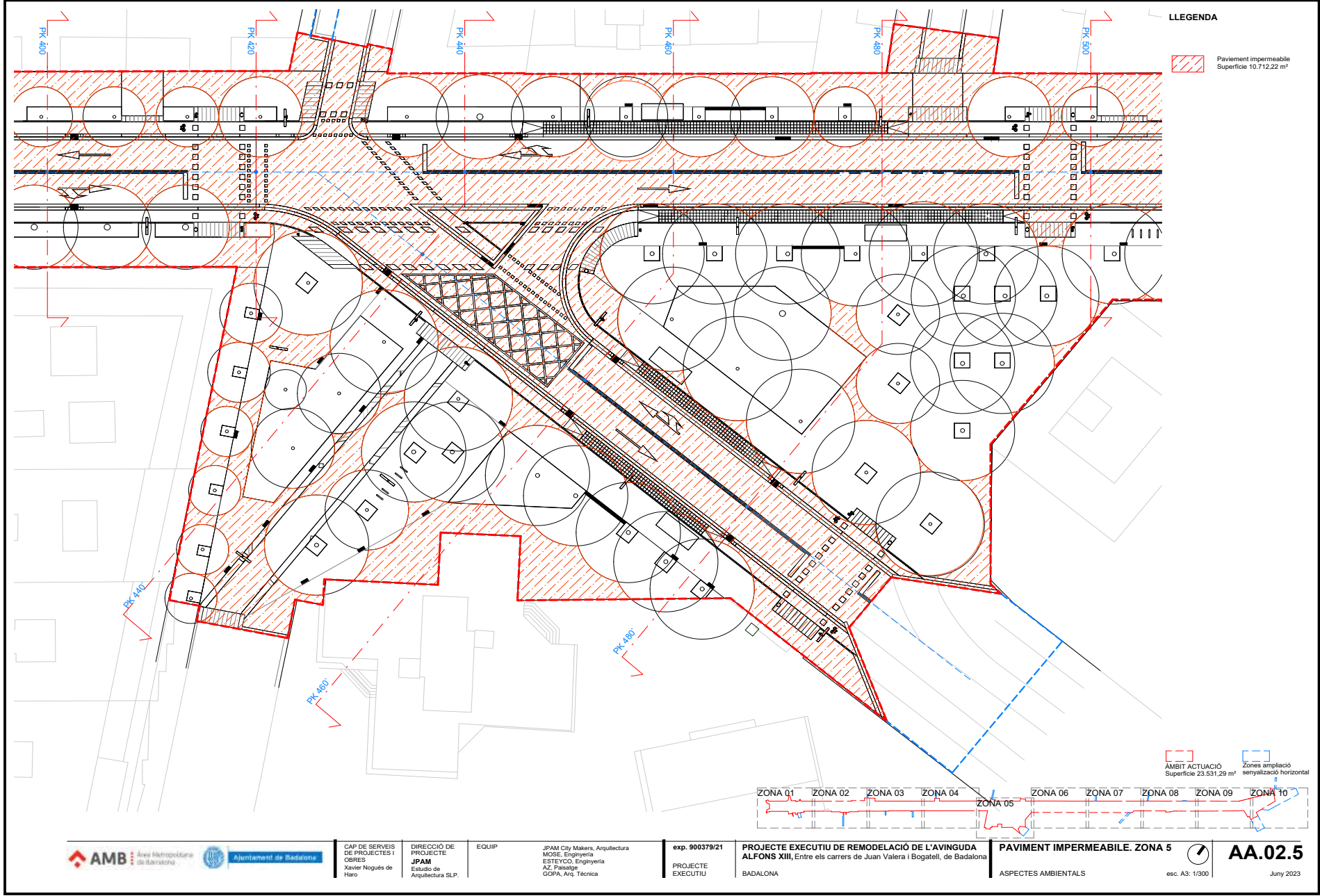

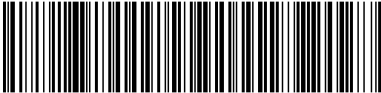

Aquesta és una còpia impresa del document electrònic (Ref.: 3585086 CSW7G-TZKRV-AMVVF 37EE8E85E5745EAA40708EE04954782B69DC6EB61) generada amb l'aplicació informàtica Firmadoc. El document està APROVAT. Mitjançant el codi de verificació pot comprovar la validesa de la signatura electrònica dels documents signats en l'adreça web: <https://verificador.amb.cat/verificador/Document/home>

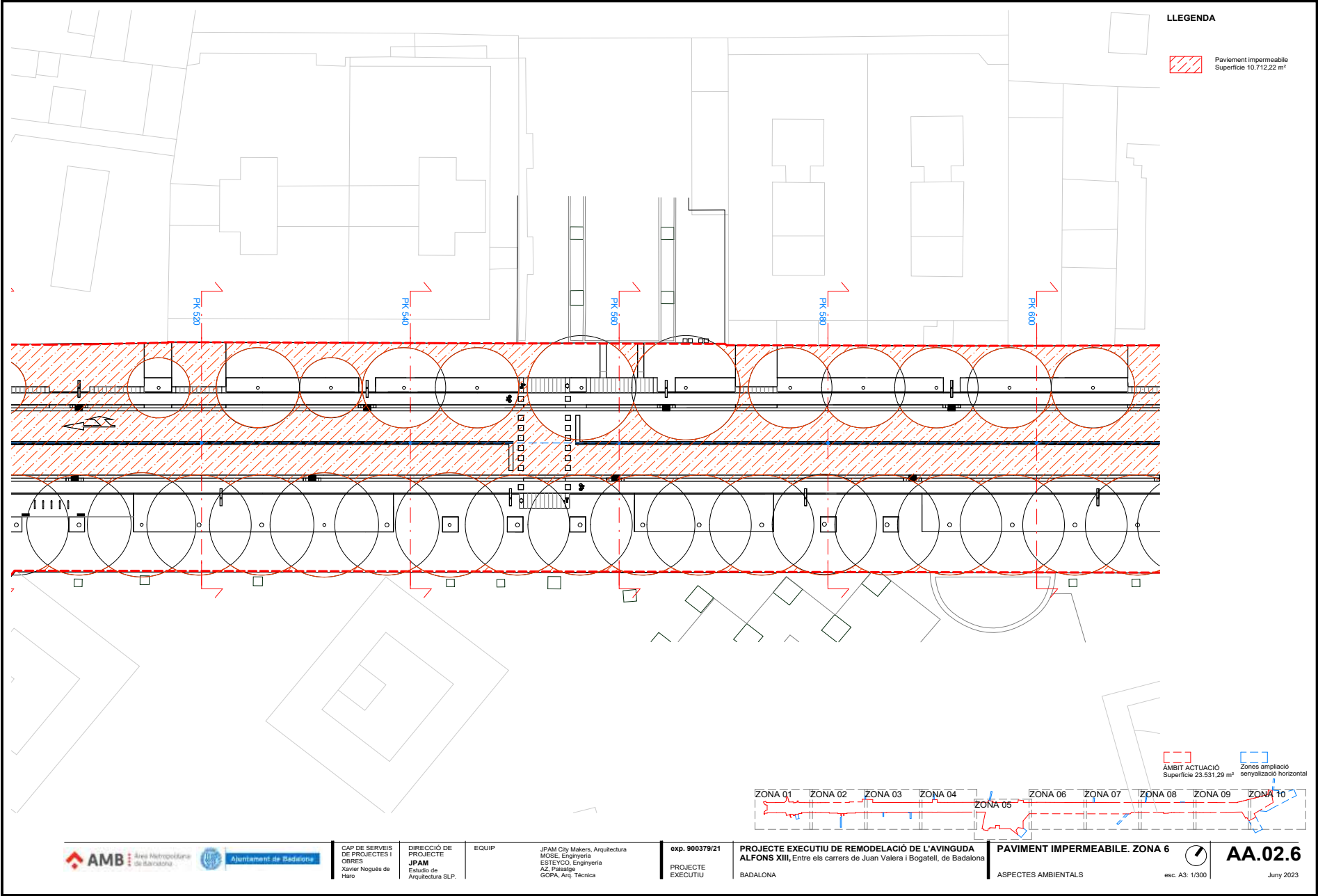

Ajuntament de Badalona

CAP DE SERVEIS
DE PROJECTES I
OBRES
Xavier Nogués de
Haro

DIRECCIÓ DE
PROJECTE
JPAM
Estudio de
Arquitectura SLP.

EQUIP

JPAM City Makers, Arquitectura
MOSE, Enginyeria
ESTEYCO, Enginyeria
AZ, Paisatge
GOPA, Arq. Técnica

exp. 900379/21
PROJECTE
EXECUTIU

PROJECTE EXECUTIU DE REMODELACIÓ DE L'AVINGUDA
ALFONS XIII, Entre els carrers de Juan Valera i Bogatell, de Badalona
BADALONA

PAVIMENT IMPERMEABLE. ZONA 6
ASPECTES AMBIENTALS

esc. A3: 1/300

AA.02.6
June 2023

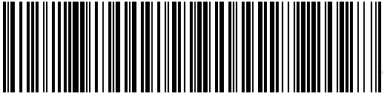
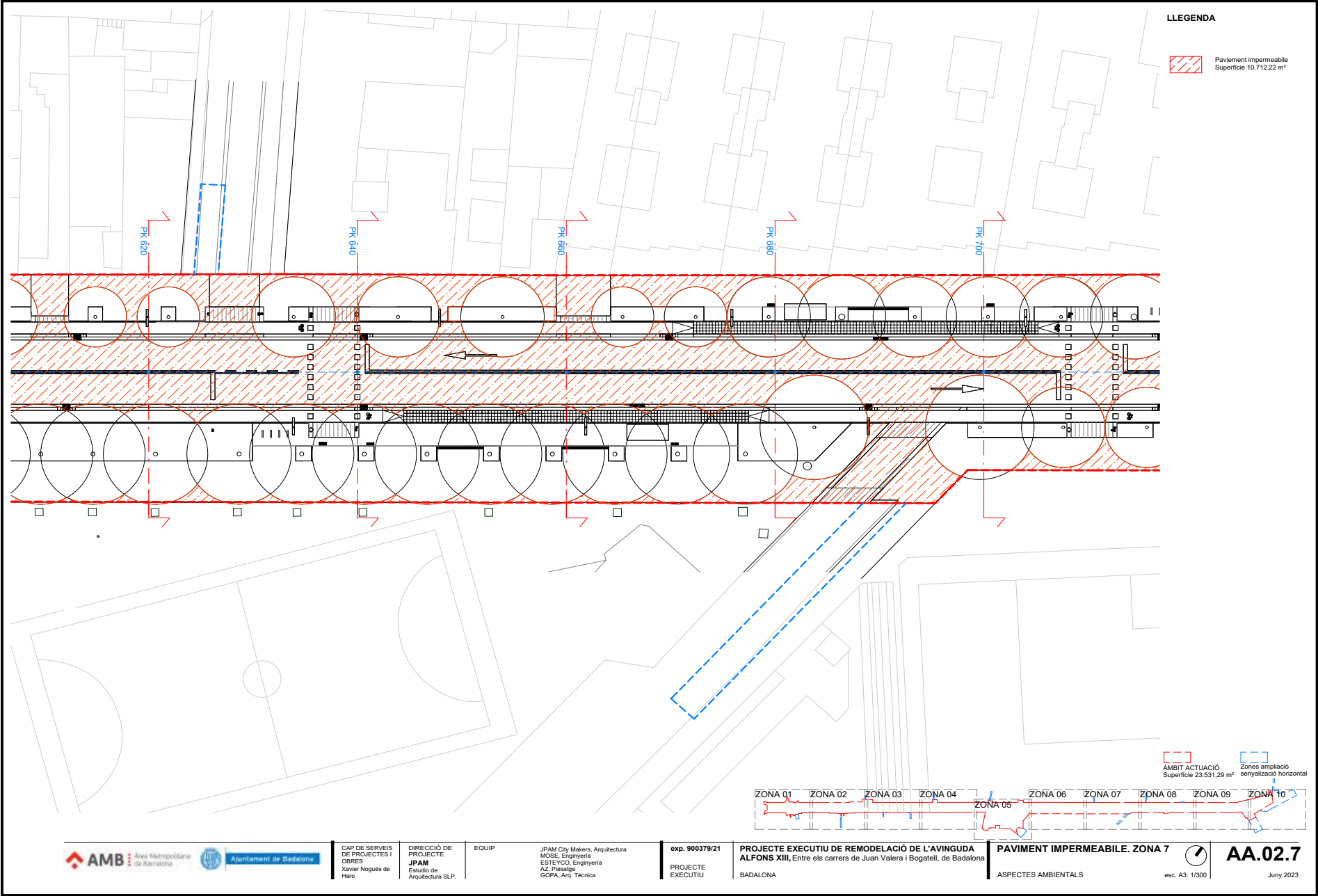

Aquesta és una còpia impresa del document electrònic (Ref.: 3585086 CSW7G-TZKRV-AMVVF 37EE8E85E5745EAA40708EE04954782B69DCE6B61) generada amb l'aplicació informàtica Firmadoc. El document està APROVAT. Mitjançant el codi de verificació pot comprovar la validesa de la signatura electrònica dels documents signats en l'adreça web: <https://verificador.amb.cat/verificador/Document/home>

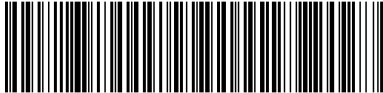

Aquesta és una còpia impresa del document electrònic (Ref.: 3585086 CSW7G-TZKRV-AMVVF 37EE8E85E5745EA4A708EE04954782B69DC6EB61) generada amb l'aplicació informàtica Firmadoc. El document està APROVAT. Mitjançant el codi de verificació pot comprovar la validesa de la signatura electrònica dels documents signats en l'adreça web: <https://verificador.amb.cat/verificador/Documento/home>

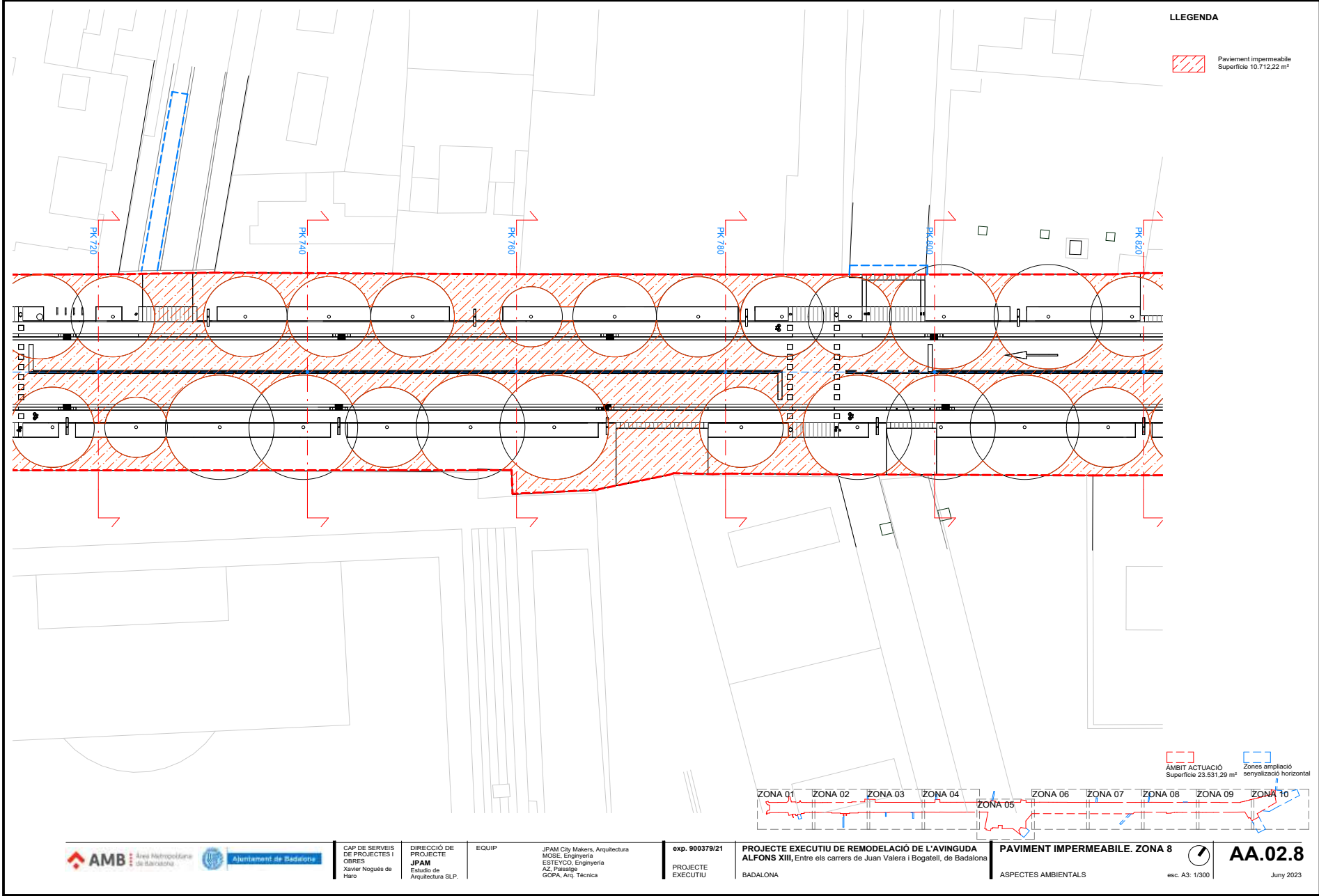

Ajuntament de Badalona

CAP DE SERVEIS
DE PROJECTES I
OBRES
Xavier Nogués de
Haro

DIRECCIÓ DE
PROJECTE
JPAM
Estudio de
Arquitectura SLP.

EQUIP

JPAM City Makers, Arquitectura
MOSE, Enginyeria
ESTEYCO, Enginyeria
AZ, Paisatge
GOPA, Arq. Técnica

exp. 900379/21
PROJECTE
EXECUTIU

PROJECTE EXECUTIU DE REMODELACIÓ DE L'AVINGUDA
ALFONS XIII, Entre els carrers de Juan Valera i Bogatell, de Badalona
BADALONA

PAVIMENT IMPERMEABLE. ZONA 8
ASPECTES AMBIENTALS



AA.02.8

esc. A3: 1/300

Juny 2023

LLEENDA



Paviment impermeable
Superficie 10.712,22 m²



AMBIT ACTUACIÓ
Superficie 23.531,29 m²



Zones ampliació
senyalització horitzontal



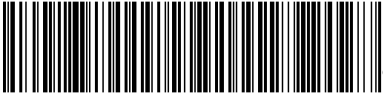

Aquesta és una còpia impresa del document electrònic (Ref.: 3585086 CSW7G-TZKRV-AMVVF 37EE8E85E5745EAA4708EE04954782B69DC6EB1) generada amb l'aplicació informàtica Firmadoc. El document està APROVAT. Mitjançant el codi de verificació pot comprovar la validesa de la signatura electrònica dels documents signats en l'adreça web: <https://verificador.amb.cat/verificador/Document/home>

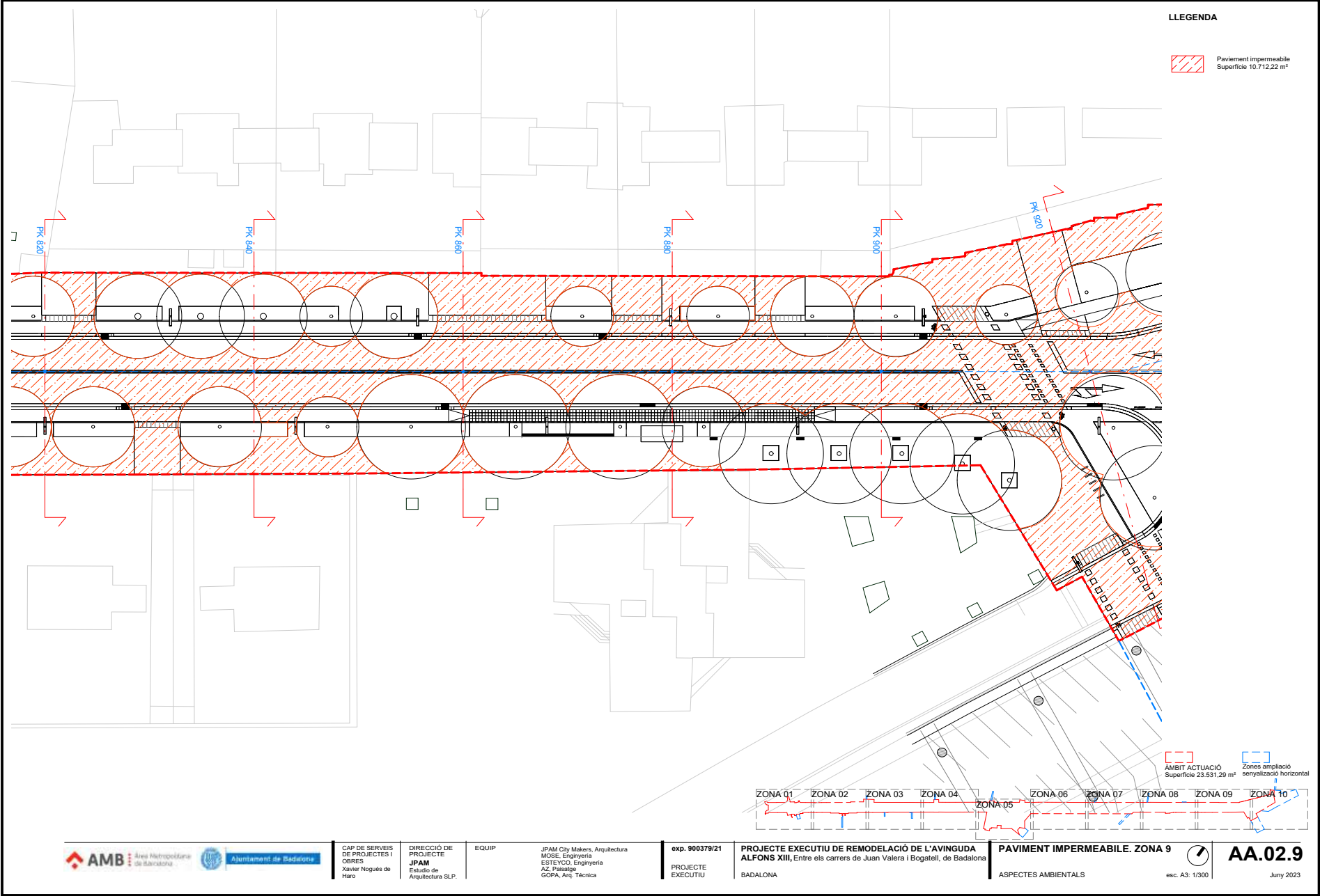

CAP DE SERVEIS
DE PROJECTES I
OBRES
Xavier Nogués de
Haro

DIRECCIÓ DE
PROJECTE
JPAM
Estudio de
Arquitectura SLP.

EQUIP

JPAM City Makers, Arquitectura
MOSE, Enginyeria
ESTEYCO, Enginyeria
AZ, Paisatge
GOPA, Arq. Técnica

exp. 900379/21
PROJECTE
EXECUTIU

PROJECTE EXECUTIU DE REMODELACIÓ DE L'AVINGUDA
ALFONS XIII, Entre els carrers de Juan Valera i Bogatell, de Badalona
BADALONA

PAVIMENT IMPERMEABLE. ZONA 9
ASPECTES AMBIENTALS

esc. A3: 1/300

AA.02.9
Juny 2023

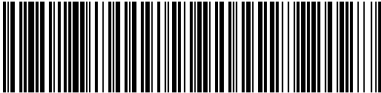

Aquesta és una còpia impresa del document electrònic (Ref.: 3585086 CSW7G-TZKRV-AMVVF 37EE8E85E5745EAA708EE4954782B69DC6EB61) generada amb l'aplicació informàtica Firmadoc. El document està APROVAT. Mitjançant el codi de verificació pot comprovar la validesa de la signatura electrònica dels documents signats en l'adreça web: <https://verificador.amb.cat/verificador/Document/home>

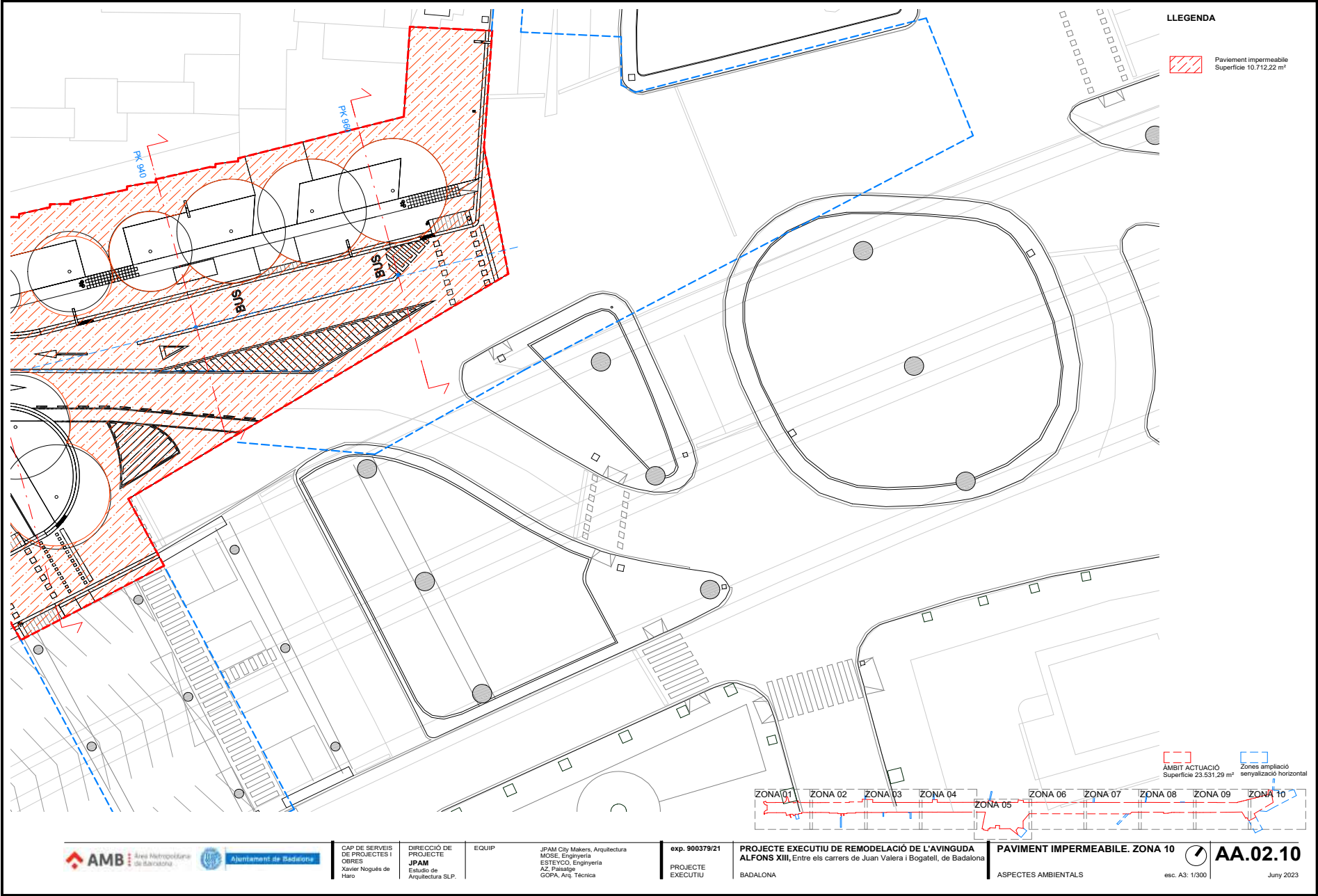

CAP DE SERVEIS
DE PROJECTES I
OBRES
Xavier Nogués de
Haro

DIRECCIÓ DE
PROJECTE
JPAM
Estudio de
Arquitectura SLP.

EQUIP

JPAM City Makers, Arquitectura
MOSE, Enginyeria
ESTEYCO, Enginyeria
AZ, Paisatge
GOPA, Arq. Tècnica

exp. 900379/21
PROJECTE
EXECUTIU

PROJECTE EXECUTIU DE REMODELACIÓ DE L'AVINGUDA
ALFONS XIII, Entre els carrers de Juan Valera i Bogatell, de Badalona
BADALONA

PAVIMENT IMPERMEABLE. ZONA 10
ASPECTES AMBIENTALS

esc. A3: 1/300

AA.02.10
June 2023